N. 53

Disney COMIX

€1,90 (CONT.)

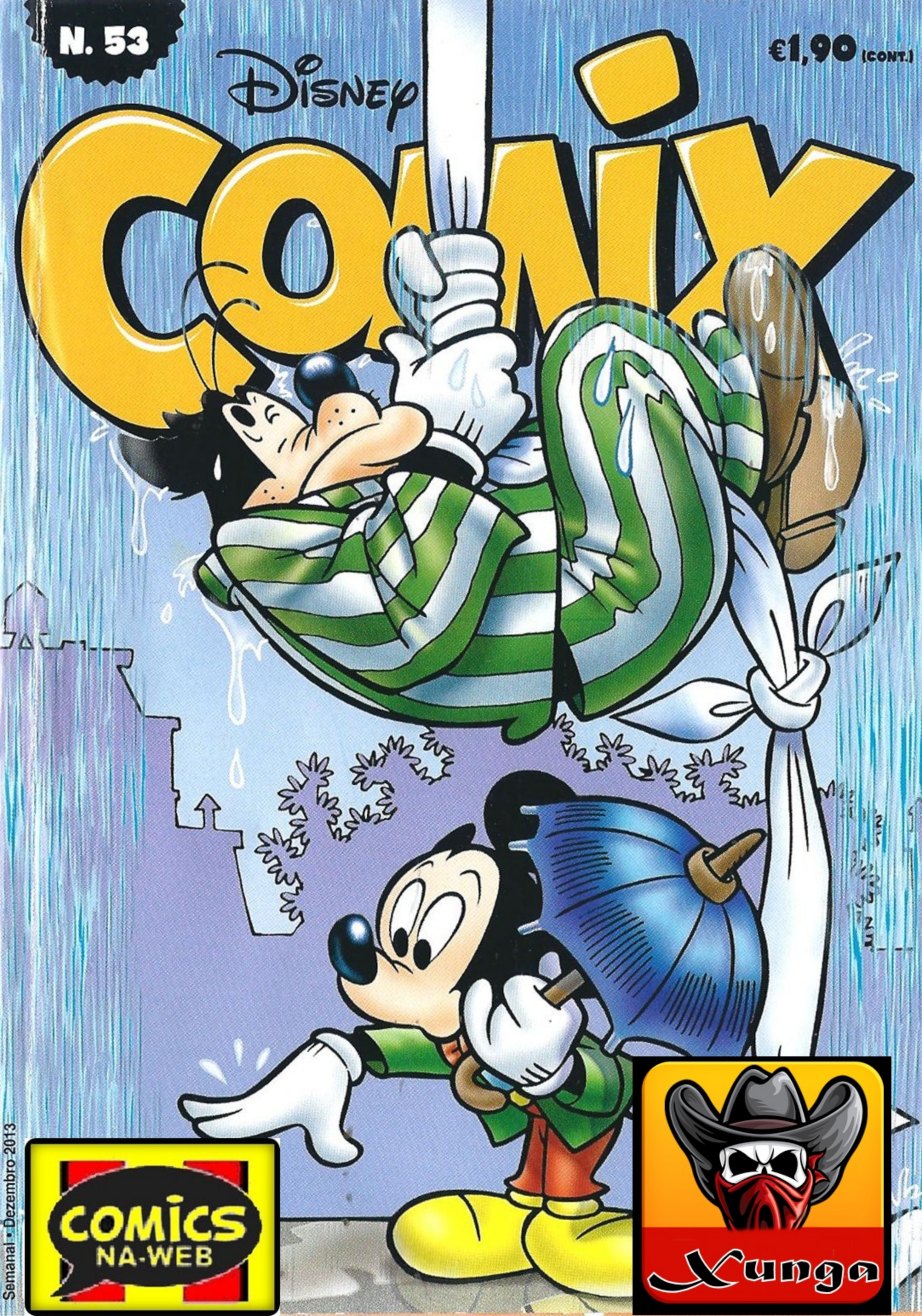

COMICS NA-WEB

Xunga

Semanal • Dezembro 2013

N. 53

Disney COMIX

€1,90 (CONT.)

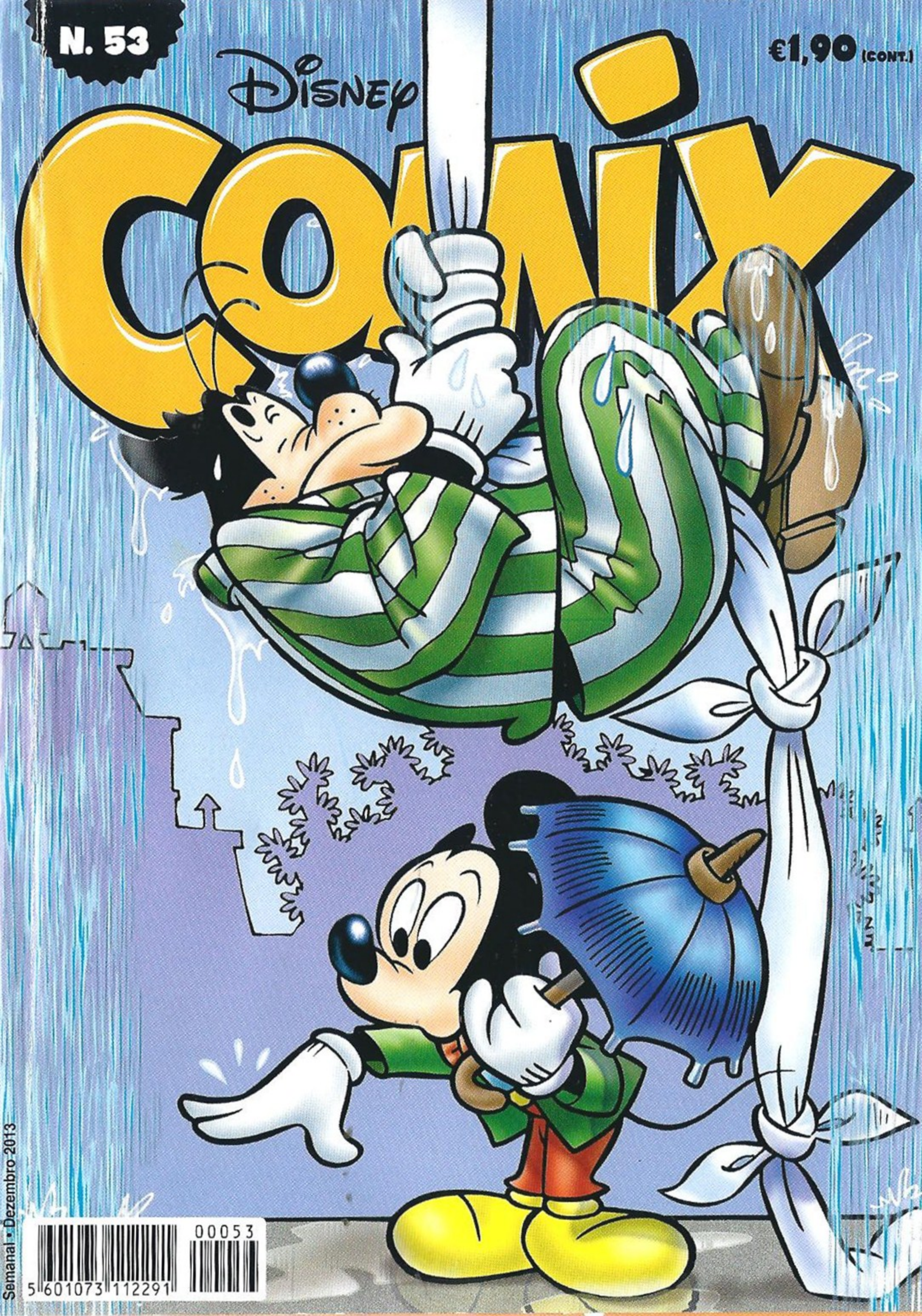

Semanal • Dezembro 2013

5 601073 112291 00053

UM BONGO®

O DOBRO DA FRUTA

2X MELHOR

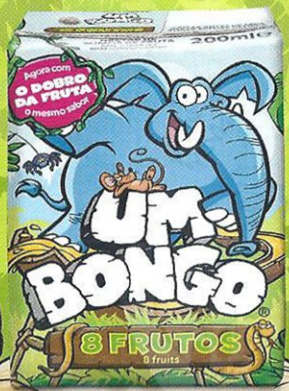

O BOM SABOR DA SELVA

Disney

COMIX

PARA RIR ESTA SEMANA

AHAHA!

AHAHA!

AHAHA!

AHAHA!

AHAHA!

AHAHA!

04 Comissário Joca, investigação perfeita – Pistas

05 Mickey e as férias obrigadas

30 Piadas

33 Comprimidos do Prof. Ludovico
A prática desportiva

40 Otto, o cão baixote – Água e sabão

55 Tio Patinhas e a última aventura

88 Prof. Pardal e a irresistível atração impossível

110 Ranfrei, detetive a sério
Missão importantíssima

113 Donald e a descoberta a meias

JOGOS

86 Pistaaa!

87 Refúgio de emergência!

HAHA! AHA! AHAHA! AHA! AHAH

Comissário Joca

investigação perfeita

- Pistas -

Texto de **Rudy Salvagnini** – Desenhos de **Massimo Asaro**

MICKEY E AS férias OBRIGADAS

Walt Disney

Texto de **Davide Catenacci** - Desenhos de **Luigi Piras**

CRUZES! ONDE SE METEU A MOTA?

ROUBADA... SGRUNT!

VUEEE

OH, NÃO! ISTO É O ALARME DO BANCO!

ESTÁ TUDO A CORRER MAL HOJE!

PUFF... CÉUS, ESTAS NOTAS PESAM COMO CHUMBO!

PORQUE ELE É BOM COMPANHEIRO... E NINGUÉM O PODE NEGAR!

POLICIA

AH, AH, AH!

P

P

EM NOME DE TODOS OS AGENTES, PEÇO AO MEU MAIS PREZADO COLABORADOR QUE ACEITE ESTE PRESENTE!

OH, OBRIGADO, MAS...

VAMOS, MICKEY! ABRE LÁ!

EU... ESTÁ BEM!

UAU, FANTÁSTICO! NÃO DEVIAM TER FEITO ISTO, RAPAZES!

HOTEL LUX

MONTE ALCE

Férias

GOSTASTE DO NOSSO PRESENTINHO, MICKEY?

SE GOSTEI! VIAGEM EM PRIMEIRA CLASSE E ESTADIA DE UMA SEMANA NO HOTEL LUX DE MONTE ALCE! FANTÁSTICO!

DIGAM-ME CÁ... NÃO QUEREM VER-SE LIVRES DE MIM, POIS NÃO?

AH, AH! NÃO FALTAVA MAIS NADA!

NÓS SIMPLESMENTE FIZEMOS UMA COLETA PARA TE OFERECERMOS UMAS FÉRIAS!

É UMA FORMA DE AGRADECERMOS AS TUAS... CONSULTAS!

LAMENTO INTERROMPER, MAS É UMA EMERGÊNCIA!

CÉUS!

DE QUE SE TRATA, AGENTE?

UM ROUBO NO BANCO NACIONAL DE RATÓPOLIS, CORONEL!

HÁ MAIS ELEMENTOS?

SUSPEITAMOS QUE TENHA SIDO O BAFO-DE-ONÇA!

SGRUNT! SEMPRE ELE! TOCA A MEXER, RAPAZES!

LAMENTO TER DE SAIR TÃO ABRUPTAMENTE, MICKEY, MAS O DEVER CHAMA-ME!

VOU CONSIGO, CORONEL!

NEM PENSAR NISSO! TU HOJE TENS DE PARTIR PARA AS TUAS FÉRIAS, JÁ TE ESQUECESTE?

AH, POIS...

BOM TRABALHO, ENTÃO! E PRENDAM ESSE MALANDRO!

PELOS VISTOS, SÓ ME RESTA IR APANHAR O COMBOIO!

VAMOS, TUDINHA! DEPRESSA!

TANTA URGÊNCIA! NÃO É A PRIMEIRA VEZ QUE FOGES DA CIDADE!

POIS, MAS DESTA VEZ SINTO O BAFO DA POLÍCIA NO PESCOÇO!

PRONTO, VAMOS! MAS DEPOIS NÃO TE ZANGUES, NÃO PASSEI AS PEÚGAS A FERRO!

NÃO, NÃO ME ZANGO!

ZAFF

ADEUS, DOU À SOLA! VOLTAREI QUANDO TUDO ESTIVER MAIS CALMO!

ADEUS, BAFINHO! VAI DEVAGAR E TEM CUIDADO, SIM?

VROOM

VOU PARA MICETOWN! VOU ESCONDER-ME EM CASA DO RAUL ESPERTALHÃO!

BAU BAU

DAQUI A UMAS SEMANAS, TALVEZ...

COMO É QUE É?!

SCREEK

ECOS de RATÓPOLIS

LINHA IX

DIP

TOP LUX

HUM... ACHO QUE VOU FAZER UM PEQUENO DESVIO...

ECOS de RATÓPOLIS

O RAUL ESPERTALHÃO PODE ESPERAR!

PLATAFORMA 3

PLATAFORMA 2

PLATAFORMA 1

O COMBOIO PARA MONTE ALCE PREPARA-SE PARA PARTIR DA PLATAFORMA SETE!

ANF... ANF...

RATO COLA

PLATAFORMA 7

PUFF... CHEGUEI! NÃO PENSEI... ANF... QUE CONSEGUISSE!

7

ALGUMAS HORAS DE VIAGEM E...

RATO NOTÍCIAS

DAILY day NOW

OH, NÃO! LOGO HOJE!

ÚLTIMO ANÚNCIO! COMBOIO PARA MONTE ALCE VAI PARTIR DA PLATAFORMA SETE!

TWOOO

7

NÃO VOU DIZER AO CORONEL E AOS RAPAZES! PODIAM FICAR OFENDIDOS!

TWOOO

DÊ-ME UM ECO DE RATÓPOLIS, SE FAZ FAVOR!

AQUI TEM!

HUM... HOTEL SIX STARS... CHEGADA DE SURPRESA... MULTIDÃO... BREVE ESTADA...

DEPÓSITO DE BAGAGENS

É UMA OCASIÃO ÚNICA! TENHO DE APROVEITAR!

PARTIDAS

CHE

HOTEL SIX STARS
ENTRADA DE SERVIÇO
IIIIH! DEIXEM-NOS ENTRAR!
ESTÁS A OUVIR ISTO?
SGRUNT!
PARR
¡IHHEEH
ESTÃO AQUI HÁ HORAS!
HOTEL SIX STARS
SGRUNT! E ENTÃO?
BEM, EU NÃO IA ESTAR À ESPERA TANTO TEMPO QUE UMA DIVA DO CINEMA SE CHEGASSE À JANELA PARA ME DIZER OLÁ COM A MÃOZINHA!
POIS EU ATÉ SIM!
E ENQUANTO ELA SE MOSTRA À JANELA, EU TRATO DE ABAFAR AS SUAS FABULOSAS JOIAS! AHR, AHR!

MAS DEIXEMO-NOS DE CONVERSAS! HÁ COISAS QUE TU NÃO PODES ENTENDER!

?

NTRADA
ERVIÇO

E AGORA... AO TRABALHO!

TÁXI

SCREEK

QUANTO LHE DEVO?

SÃO SÓ CINCO EUROS! A VIAGEM DA ESTAÇÃO ATÉ AQUI É CURTA!

AQUI TEM!

OBRIGADO!

CÁ ESTAMOS! AGORA VEM A PARTE MAIS DIFÍCIL!

EH, VOCÊ! ONDE PENSA QUE VAI, AMIGO?

PARA O MEU QUARTO, JOVEM! POR ACASO TEM ORDENS PARA NÃO ME DEIXAR PASSAR?

EHEM... N-NÃO! MAS COMO PODE VER...

ESTÁ DESCULPADO, ESTÁ SÓ A FAZER O SEU DEVER...

ADEUS E BOM TRABALHO!

ANF... OBRIGADO!

NÃO POSSO ACREDITAR! DAQUI A POUCO VOU TER UM AUTÓGRAFO DA GLORIA MOVIE, A MINHA ATRIZ FAVORITA!

GLOM! SE A MINNIE SOUBESSE IA SER UM SARILHO! É TÃO CIUMENTA...

SE A TUDINHA SOUBESSE QUE ESTOU AQUI EM VEZ DE ESTAR EM CASA DO RAUL...

AFINAL, TRABALHO É TRABALHO! TEMOS DE APROVEITAR A OCASIÃO!

105

106

GOSTAVA DE APROVEITAR MELHOR, ISSO SIM! NEM SEQUER SEI EM QUE ANDAR FICA O QUARTO DA GLORIA MOVIE!

ONDE SERÁ QUE FICA O QUARTO DA GLORIA MOVIE? JÁ VASCULHEI TRÊS ANDARES MAS AINDA NÃO A ENCONTREI!

407

406

05

SE TIVESSE PERGUNTADO NA RECEÇÃO, NÃO ME TERIAM DITO! A DIVA QUER ESTAR SOSSEGADA!

EH, VOCÊ!

HÃ?

CAIU UM TABULEIRO NO QUARTO! PODE VIR LIMPAR O CHÃO?

LAMENTO, MAS NÃO ESTOU A TRABALHAR!

506

OBRIGADO, É MUITO GENTIL!

LARGUE-ME! JÁ DISSE QUE...

527

529

QUE VOU FAZER NUM INSTANTE! AHR, AHR!

AAAHH!

CÉUS! MAS QUE SE PASSA ALI?

O GRITO VINHA DO ANDAR DE BAIXO... ANF...

DESCULPE, O SENHOR TAMBÉM OUVIU UM...

SGRUNT! DEIXE PASSAR!

MAS QUE FAZ AQUI AQUELE RATO MALDITO? É MELHOR DAR O FORA O MAIS DEPRESSA QUE PUDER!

525

SOCORRO!

CÉUS!

GLOM! A SENHORA É A GLORIA MOVIE!

E O SENHOR É UM IDIOTA! QUE ESPERA PARA SEGUIR O TIPO QUE ME ROUBOU AS JOIAS?

A-ACALME-SE! VOU, APANHO O MALANDRO E VOLTO LOGO!

LIVRA! AINDA NÃO ENCONTREI NINGUÉM EDUCADO POR AQUI!

ANF... QUIETO! PUFF... PUFF...

TLANG

NÃO TE ESTOU A OUVIR, RATO D'UMA FIGA!

BAFO-DE--ONÇA?!

UM DIA CHEIO DE SURPRESAS, ESTE!

JÁ TE DISSE PARA PARARES, BAFO!

FIUUU! CONSEGUI!

JÁ O DESPISTEI! AHR, AHR!

A SÉRIO?

NÃO! NÃO É POSSÍVEL!

STAK

ZAFF

NÃO ME DÁS VALOR, BAFO!

URGH! DEIXA-ME, RATO MALDITO!

QUIETO! NÃO TORNES AS COISAS MAIS DIFÍCEIS!

ESTÁ FEITO! ÓTIMO TRABALHO, NÃO HÁ DÚVIDA!

GRRR!

MAS QUE ESTOU A VER?

LINDAS, ESTAS JOIAS! PERDESTE-AS, BAFO?

OBRIGADA!

OBRIGADA!

OBRIGADA!

DE NADA, MISS GLORIA!

COMO POSSO AGRADECER-LHE? VOU OFERECER-LHE UMA CÓPIA DE TODOS OS MEUS FILMES... UM CONVITE ESPECIAL PARA...

NADA DISSO, MUITO OBRIGADO!

BASTA-ME O SEU AUTÓGRAFO!

Para o meu herói! Gloria Movie

COMO QUEIRA! AQUI O TEM!

ALÉM DISSO, PERMITA-ME UMA PEQUENA.. LEMBRANÇA!

GLOM!

SMACK

QUE ESTÁ A DIZER? O BAFO-DE-ONÇA?

PERCEBEU BEM! ESTÁ AMARRADO NO TELHADO DO EDIFÍCIO AO LADO DO HOTEL SIX STARS!

MAS QUEM FALA?!

O COMBOIO PARA MONTE ALCE ESTÁ A PARTIR DA PLATAFORMA QUINZE!

ESTOU? ESTÁ AÍ ALGUÉM? ESTOU?

SALTEM PARA O CARRO, RAPAZES! TENHO UM TRABALHINHO PARA VOCÊS!

METEDIÇO! ABELHUDO! EMPECILHO!

COM QUEM ESTÁS ZANGADO, BAFO?

COM O MICKEY! DE QUEM HAVIA DE ESTAR A FALAR?

FOI ELE QUE TE CAPTUROU?

POIS! ESTÁ SEMPRE NO LUGAR CERTO NO MOMENTO ERRADO!

POIS CÁ PARA MIM, AGORA ESTÁ NO LUGAR CERTO NO MOMENTO CERTO!

HÃ?

O MICKEY ESTÁ DE FÉRIAS! FOMOS NÓS QUE LHE OFERECEMOS A VIAGEM!

ORA! ISSO JÁ É MESMO UMA OBSESSÃO, BAFO!

QUANDO NÃO SABES QUEM ACUSAR, METES O MICKEY À BAILA!

NÃO ACREDITO! MAS SE FOI ELE QUE...

FINALMENTE CHEGUEI!

MONTE ALCE
LOCALIDADE TURÍSTICA

ESPERA-ME UMA SEMANA DE ABSOLUTA TRANQUILIDADE!

"PARA O MEU HERÓI!" EH, EH, EH!

QUE QUARTO ESPLÊND... OH, NÃO!

B RiiP

ESTOU?

OLÁ, MICKEY! ESTÁS BEM?

MUITO BEM, CORONEL! E O SENHOR?

POIS EU ESTOU MUITO MAL! VOLTA, PEÇO-TE! O MANCHA NEGRA ESTÁ A SAQUEAR A CIDADE!

O CHEFE QUER DESPED... A BARONESA RIKOSA ESTÁ... O JOCA ENGANOU-SE...

...BZZZ... ...BZZZ...

CLUNK CLUNK

COMO DIZ? LAMENTO, CORONEL! NÃO CONSIGO OUVI-LO!

FIM

A TODOS UM ESPECIAL NATAL!!!

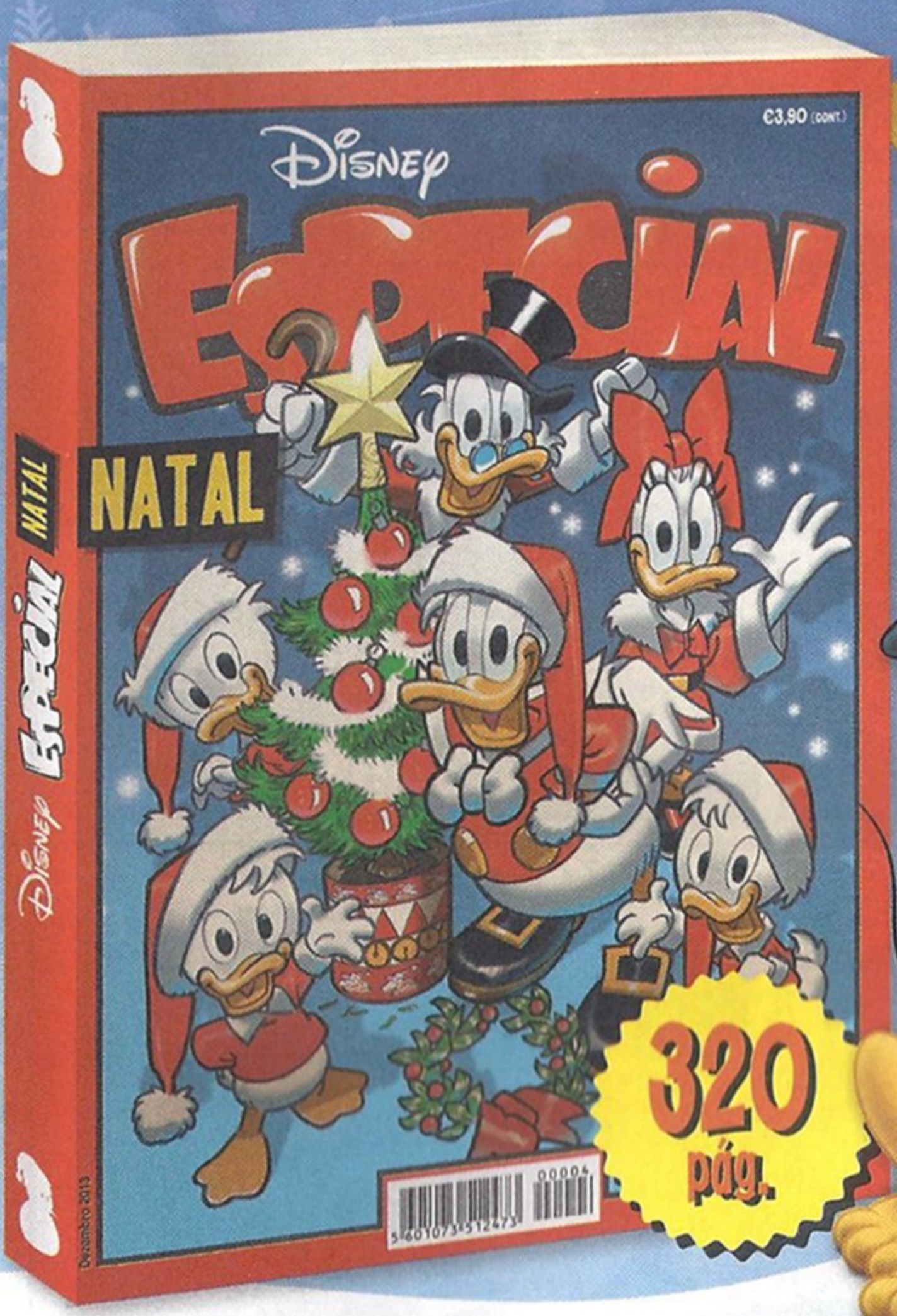

28 novembro nas bancas!

As melhores histórias de Natal, para ler junto à lareira na companhia da tua família Disney!

Regina

FLOC CHOC

chocolate de leite
com cereais
crocantes

U ROCK

COMIX
PIADAS

Ester Martins

UI, UI...

Quando é que se tem azar ao passar por um gato preto? Quando se é um rato...

Renato P.

LOL

– Mãe, posso tocar piano?

– Lava primeiro as mãos.

– Não é preciso. Eu só quero tocar nas teclas pretas!

Telma Sacramento

AIII!!!

Uma jovem centopeia entra em casa a chorar.

– Pisaram-me uma pata!

– Coitadinha! Qual?

– Não sei. Ainda não sei contar até cem!

Chico

MISTÉRIOS...

- TRUZ TRUZ TRUZ!
- QUEM É?
- É O HOMEM INVISÍVEL!
- VÁ EMBORA! AGORA NÃO POSSO VÊ-LO!

Magda Soares

NA MODA

Que diz o zero quando encontra o oito?

– Olá! Hoje colocaste um cinto?

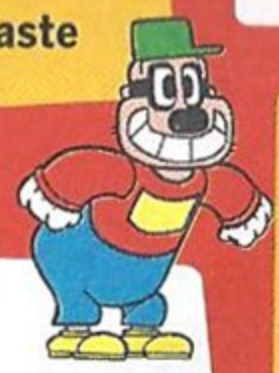

Nuno Santos

NO CONSULTÓRIO

– Senhor doutor, estou com perda de memória.

– E desde quando sente a memória fraca?

– Desde quando o quê?

Nicolau

ADIVINHA

O que é que diz uma mosca quando vê uma abelha pela primeira vez? - Que engraçado! Vestiste uma camisola?

Pedro

LÓGICO...

Porque é que se coloca uma coleira nos cães? Porque eles não conseguem colocar sozinhos!

Alexandra

LIXÍVIA

Pantera procura produto eficaz que limpe manchas!

COMIX@GOODY.PT

ENVIA-NOS AS TUAS PIADAS!

Miguel

QUEDA

-Mãe, caí da bicicleta!
-Oh! E tinhas vestido o teu casaco novo?
-Sim! Não tive tempo de o tirar!

Carlos

AVISO IMPORTANTE

Para sua segurança, neste aeroporto é proibido dar milho ao avião!

Rui

CHINÊS

-Sinto-me feliz por não ter nascido na China.
-Ah sim? Porquê?
-Porque não sei falar chinês!

Carolina

ADIVINHA

Se não fosse de peluche, seria perigoso. O que é? O urso.

Daniela C.

LOL

– Pai, quando eu nasci quem me deu a inteligência?

– Certamente que foi a tua mãe porque eu ainda tenho a minha...

Tomás

RELAX...

– António, se me fizeres um favor, ganhas dez euros.

– Oh! Eu preferia ganhar cinco euros e não fazer nada...

Elsa

DEBAIXO DE ÁGUA

UM PEIXE VAI CONTRA OUTRO. - EI! TEM CUIDADO! NÃO VÊS POR ONDE ANDAS? - DESCULPA! ESTAVA COM ÁGUA NOS OLHOS!

Ana Guiomar

DESCULPA:

Hoje, o jornalista não pôde terminar o seu trabalho.

O seu novo computador tem medo de ratos.

Mariazinha

POIS...

Uma girafa e um rato vão até a um lago para tomar banho.

– Espera aí – Diz a girafa ao rato – que eu vou ver se temos pata!

Sara Barata

DEFINIÇÕES

Qual é a maior palavra da língua portuguesa?

"Elástico", porque estica, estica, estica....

Dalila P.

UPS...

– Mãããe! Trago-te uma surpresa da escola!

– Ah, sim? O que é?

– Piolhos!

Juliana

QUEM SERÁ?

Quem é que pode atravessar os vidros sem os partir?

Os raios de sol!

Duarte Faria

ADIVINHA

Como se conhece um caçador vegetariano?

Ele carrega a caçadeira com cenouras.

Paulo

LOL

Um pai diz ao filho:

– Uma boa notícia: acabas de ganhar uma irmãzinha!

– Que bom! Temos de avisar a mãe!

Andreia

QUEDA Nº2

Porque se põe uma sela sobre o cavalo?
Porque se pusesse debaixo, caía-se!

Margarida

DENTADELA

-O teu cão mordeu-me!
-Impossível! Ele não tem dentes!
- Pois... Ficaram na minha perna!!!

Ricardo

ÓBVIO

Porque é que os gorilas têm dedos grandes?
Porque têm mãos grandes!

PERGUNTA AO RATO

Ana, via email

«QUERIDO PENINHA, QUAL É O TEU JOGO FAVORITO?»

Hum, bem, tenho vários. O jogo da mimica é fantástico, mas pode ser explicado apenas mimando-o: mmm! Ggghhh! Nnn! Gnnn! Mmm! Mmm! Gnnn! Percebeste? Depois, deixa ver... ah, sim! Divirto-me muito a jogar ao xadrIBLASTETODOSFORA?: É parecido com xadrez, mas os cavalos estão fora na pastagem, a rainha está no cabeleireiro e o rei está em visita de estado no estrangeiro. Enquanto esperamos que voltem, jogamos às damas. Não, foram fazer compras. Ehm... lemos um livro? Depois adoro o ping-pong-pang-pung-peng: é como ping-pong mas joga-se com dez pessoas com duas raquetas cada e vInte e cinco bolinhas. Ganha quem fizer mais confusão e gritar GOOLO! GOOLO! Também é fantástico jogar à abanhada: é como à apanhada, mas em dias de chuva. E às desescondidas: todos dizem em voz alta onde se vão esconder e depois escondem-se. É giro, mas acaba logo. Oh, mas sabes que à força de falar de jogos fiquei com vontade de jogar? Achas que tens tempo para um jogo de abanhada mais logo?

Leonardo, via email

«CARO MICKEY, TORCES PELO SPORTING OU PELO BENFICA?»

RA-TÓÓÓPOLIS! Ta-ta-tatá RA-TÓÓÓPOLIS! Ta-ta-tatá!

Frederico, via email

«CARO DONALD, MAS COMO FAZEM OS PATOS PARA SE BEIJAREM SE TÊM BICO?»

Ora, os beijos são dados com o coração! Um abraço!

David, via email

«CARO PROF. PARDAL, JÁ INVENTOU UMA MÁQUINA PARA SER SUGADO PARA UM VIDEOJOGO?»

BOING! Sim! CRASH! ZZZAP... e tu, por favor... GNAUUUUW! BO-BO-BOP... p-podes inventar uma máquina para me f-fazeres sair? WAKAAKABLORP! Sim?

COMIX@GOODY.PT

ENVIA A TUA PERGUNTA PARA O NOSSO E-MAIL!

Texto de **Marco Bosco** – Desenhos de **Lino Gorlero**

"APESAR DE, NA VERDADE, TODO E QUALQUER GESTO ATLÉTICO REMONTAR ÀS ORIGENS DA CIVILIZAÇÃO!"
COMO É QUE CONSEGUISTE DAR UM SALTO TÃO COMPRIDO?
GLOM! B-BASTA ENCONTRAR O INCENTIVO CERTO!
GROWL
MAS É SÓ NA ÉPOCA MODERNA QUE O DESPORTO ASSUME O SEU SIGNIFICADO ATUAL, A SOMA DE TRÊS FATORES!
POT
POT
"PRIMEIRO: TEMPO LIVRE DISPONÍVEL!"
PORQUE É QUE NÃO POSSO JOGAR TÉNIS NA PAUSA PARA O ALMOÇO?
PORQUE, PARA COMEÇAR, TU NÃO TENS PAUSA PARA O ALMOÇO!
"SEGUNDO: PROGRESSOS NA ÁREA DA FISIOLOGIA!"
É O ÚNICO SISTEMA PARA O FAZER CORRER!
"TERCEIRO: O ESPÍRITO INATO DE COMPETIÇÃO!"
ACHO QUE ESTÃO A DECIDIR QUEM DEVE SER O PRIMEIRO!
SOCK
BOMP

"A PALAVRA 'DESPORTO' PASSOU PARA O INGLÊS 'SPORT' DERIVADA DO FRANCÊS ANTIGO 'DESPORT', QUE SIGNIFICAVA 'DIVERSÃO' OU 'DIVERTIMENTO'..."
NÃO VEJO O QUE HÁ DE DIVERTIDO NESTES TORNEIOS!
EH! EH!
P-POIS! NEM EU!
"E FORAM PRECISAMENTE OS INGLESES, NO SÉCULO XIX, QUE INTRODUZIRAM O EXERCÍCIO FÍSICO COMO FORMA DE PASSATEMPO SOCIAL..."
PANT! PUF!
PANT! PUF!
O QUE É QUE EU LHE DISSE? SE ANDAREM EM PASSO DE CORRIDA, PRODUZEM MUITO MAIS!
"QUE FOI, DEPOIS, ALARGADO AOS OUTROS POVOS E ESPALHADO POR TODO O MUNDO!"
ESTA É A ÚLTIMA VEZ QUE NOS ORGANIZAS UM JOGO FORA DE CASA!
DE QUE É QUE SE ESTÃO A QUEIXAR? SE LHES GANHARMOS, ESTAMOS NA FINAL!

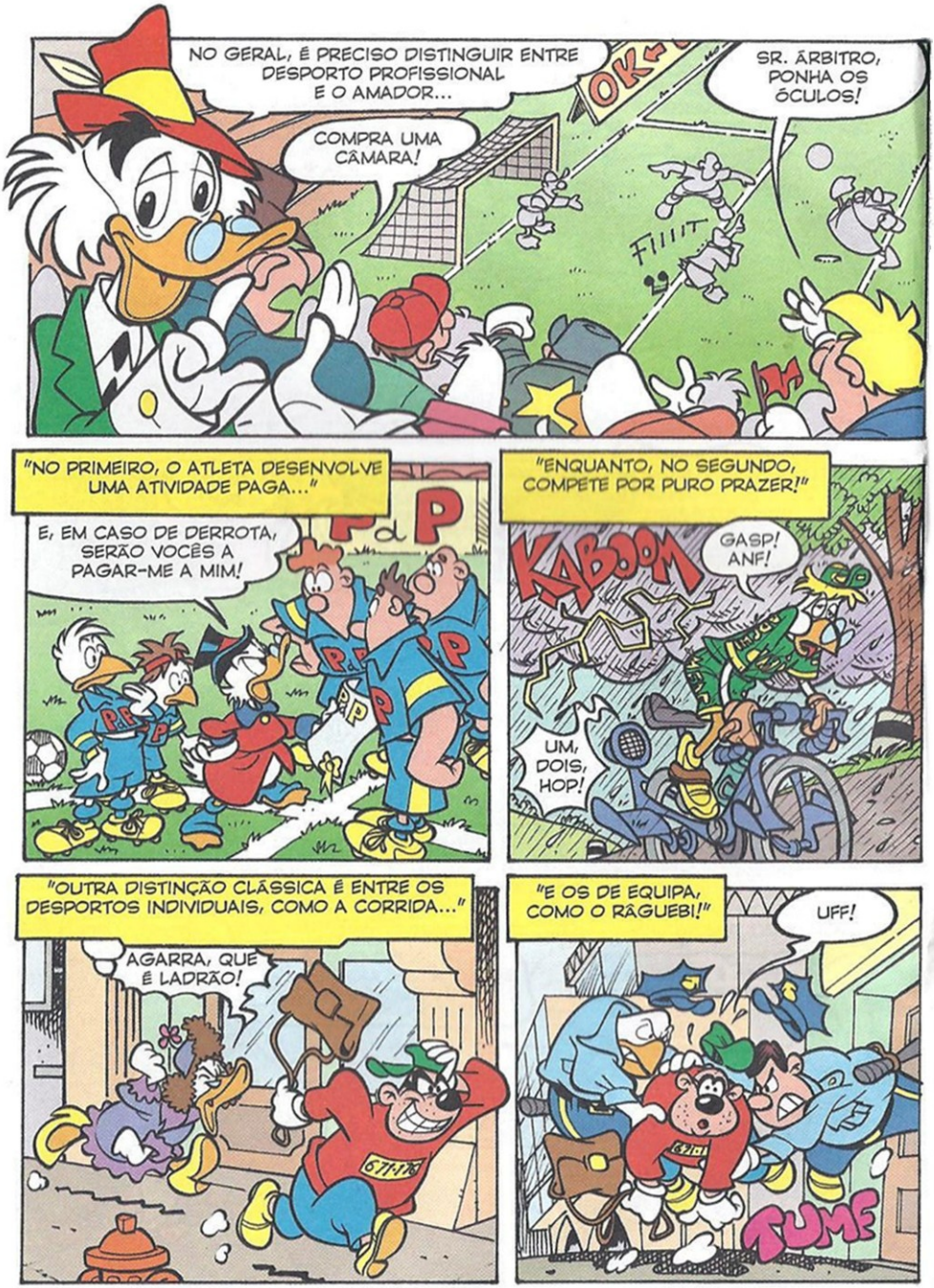
NO GERAL, É PRECISO DISTINGUIR ENTRE DESPORTO PROFISSIONAL E O AMADOR...
COMPRA UMA CÂMARA!
OK
SR. ÁRBITRO, PONHA OS ÓCULOS!
FIIIIT
"NO PRIMEIRO, O ATLETA DESENVOLVE UMA ATIVIDADE PAGA..."
E, EM CASO DE DERROTA, SERÃO VOCÊS A PAGAR-ME A MIM!
"ENQUANTO, NO SEGUNDO, COMPETE POR PURO PRAZER!"
KABOOM
GASP! ANF!
UM, DOIS, HOP!
"OUTRA DISTINÇÃO CLÁSSICA É ENTRE OS DESPORTOS INDIVIDUAIS, COMO A CORRIDA..."
AGARRA, QUE É LADRÃO!
"E OS DE EQUIPA, COMO O RÂGUEBI!"
UFF!
TUME

EM QUALQUER DOS CASOS, O SEGREDO É O TREINO! VEJAMOS PORQUÊ...
"A HABITUAÇÃO AO CANSAÇO MELHORA A RESPIRAÇÃO..."
RRROONNN... ZZZ...
"POTENCIA O SISTEMA CARDÍACO..."
PATINHAZINHO, ONDE ESTÁS?
ANF! PANT!
BUMP BUMP
"AUMENTA A FORÇA MUSCULAR..."
SOCORRO!
"APERFEIÇOA A COORDENAÇÃO MOTORA..."
QUANDO LANÇARES, LEMBRA-TE DE ABRIR AS MÃOS!
GLOM!
MARTELO
13 DONALD MT.
"E, FINALMENTE, TEM UM EFEITO PSICOLÓGICO BENÉFICO..."
EI, TU! PORTA-TE BEM OU VAIS TER DE TE HAVER COMIGO!

"DESTA FORMA, O ATLETA OBTÉM OS MELHORES DESEMPENHOS..."
ESTÁDIO DE PATÓPOLIS
COMO É QUE CONSEGUISTE LANÇAR O MARTELO PARA FORA DO ESTÁDIO?
SEI LÁ EU! FUGIU-ME DAS MÃOS!
E CONTINUA A SUA CORRIDA COM VISTA A SUPERAR OS PRÓPRIOS LIMITES, QUE CONSTITUI A ESSÊNCIA DA PRÁTICA DESPORTIVA!
O MEU CARRO NOVO! QUIETOS AÍ!
PUF!
PANT!
POT
POT
FIM

3 em 1

CAVALEIROS TRIPLA AÇÃO!

1 Brinca com PLAYMOBIL original

2 Luta com a espada e o escudo

3 Arruma tudo e leva para onde quiseres

4217 Fortaleza com Escudo e Espada

A Fortaleza com Escudo e Espada já está disponível e oferece-te "3 em 1"! Rápido, desembainha a espada, agarra no escudo e desafia os teus amigos para um autêntico duelo de cavaleiros PLAYMOBIL na fortaleza. Depois da batalha, guarda as peças todas na fortaleza e podes levar a aventura para todo o lado. Esperam-te novos desafios!

playmobil®

playmobil.com

Texto de **Francesco Artibani** – Desenhos de **Marco Meloni**

O QUE É QUE ESTES MAUZÕES TE ESTÃO A DIZER?
DUMA VEZ POR TODAS, 176-761! LEVA ESSE SACO DE PULGAS LÁ PARA FORA E LAVA-O!
176-761
176-176
CÁ ESTÁ, MANO! A BANHEIRA ESTÁ A POSTOS!
FINALMENTE!
176-691
ÃO! ÃO! ÃO!
STUMP
CRASH
BLUMP
AQUELE CÃO É TEIMOSO! NUNCA VI NINGUÉM TÃO ALÉRGICO À ÁGUA!
PIOR PARA ELE! LUTAR NÃO LHE VAI SERVIR DE NADA!
HUMPF! ATÉ PODEMOS SER UNS PORCOS BANDIDOS, MAS NÃO SOMOS BANDIDOS PORCOS!
BEM DITO! FORÇA, 176-761! MOSTRA-LHE QUEM É QUE MANDA!
CRUNCH
SBRANG
SDEILENG
?
SCIONE
?
TU?!
GROAN! EU TENTEI!
GULP!

ÃO! ÃO! ÃO!
SGRUNT! ISTO NÃO FICA ASSIM, SUA ANIMÁLIA! MAIS TARDE OU MAIS CEDO, TENS DE VOLTAR...
E, AÍ, NADA NEM NINGUÉM TE VAI SALVAR DE UMA DOSE QUÁDRUPLA DE ÁGUA E SABÃO!
176-176
MAS O DESTINO TEM, COM FREQUÊNCIA, OUTROS PROJETOS! ÀS VEZES, ESTRANHOS; ÀS VEZES, IMPREVISÍVEIS; ÀS VEZES, SURPREENDENTES...
E, ÀS VEZES, ATÉ EM FORMA DE CROCODILO!
CLEMENTE
O CROCODILO SAPIENTE
ACORDA ! ESTÁ NA HORA DA PAPA!
TOC TOC TOC
6x1
LEMEN
MAS PRIMEIRO O NOSSO BICHINHO INTELIGENTE VAI DIZER-NOS QUANTO É QUATRO VEZES QUATRO!
QUE RISOTA! É SEMPRE A MESMA HISTÓRIA!

OH! BRAAAVO, CLEMENTE! QUERO-TE EM FORMA! HOJE, HÁ ESPETÁCULO DUPLO!
MAS QUE BELA NOTÍCIA...
16
NÃO TE ESQUEÇAS DE RELEMBRAR A TABUADA DO SETE! O PÚBLICO GOSTA MAIS DO NÚMERO QUE NÃO SABE! EH! EH! EH!
QUE PIADA! SE TIVESSE REALMENTE PIADA, SERIA PERFEITA!
SE NÃO FOSSE VEGETARIANO, JÁ TINHA DADO UMA TRINCADELA ÀQUELE CONVENCIDO HÁ MUITO TEMPO!
CRUNCH CRUNCH CRUNCH
MAS JÁ CHEGA! NÃO VOU MORTIFICAR NEM MAIS UM DIA O MEU QUOCIENTE INTELECTUAL SUPERIOR NESTA... CABINA!
ESTOU FARTO DE SER EXPLORADO! ADEUS, MUNDO DO ESPETÁCULO, DOURADO REINO DE ILUSÕES...
TLACK
CLEMENTE, O CROCODILO SAPIENTE, DESPEDE-SE!

TENHO DE SER RÁPIDO! A MINHA PRESENÇA INESPERADA PODE PROVOCAR UM COMPREENSÍVEL SOBRESSALTO!
AAAIII! IAAACS!
EXATO! ACREDITE, MINHA SENHORA, FICARIA DE BOM GRADO A ILUSTRAR-LHE O MEU PONTO DE VISTA...
PORÉM, TEMO QUE A MINHA, EMBORA INQUESTIONÁVEL, HABILIDADE DIALÉTICA NÃO VENCERIA A SUA DESCONFIANÇA!
CLUNK
HÃ?
PERDOA A INVASÃO! A SITUAÇÃO CONTINGENTE OBRIGA-ME AO PAPEL DO FUGITIVO, MAS É LONGA A MINHA HISTÓRIA...
ÃO?

ERA MONSTRUOSO! ERA UM C-C-CROCODILO ENORME!
TEM A CERTEZA?
É O CLEMENTE! PARA ONDE FOI?

É O FIM! PRECISO DE UM ABRIGO! ONDE É QUE ME PODEREI ESCONDER?
ÃO! ÃO! ÃO!

POR AÍ? OH, GENEROSA CRIATURA! DÁS-ME A SALVAÇÃO!

CRASH
ATÉ NA SUA SIMPLICIDADE INTELECTUAL, PERCEBEU A MINHA SITUAÇÃO! QUE GESTO COMOVENTE!

SINCERIDADE E ALTRUÍSMO SÃO QUALIDADES RARAS NO MUNDO DO ESPETÁCULO! LEMBRO-ME QUE, NO INÍCIO DA MINHA CARREIRA...

ÃO!
O QUE SE PASSA? SERÁ QUE JÁ CHEGÁMOS?

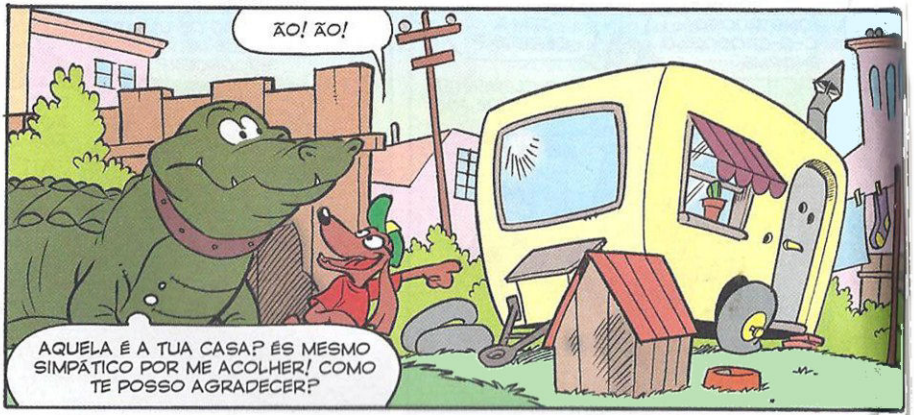
ÃO! ÃO!
AQUELA É A TUA CASA? ÉS MESMO SIMPÁTICO POR ME ACOLHER! COMO TE POSSO AGRADECER?

OTTO!
176-196
176-691
JÁ ESTAMOS A FICAR FARTOS! ONDE É QUE TE ESCONDESTE?

CHIU!
AGORA PERCEBO! TU TENS MEDO DAQUELES INDIVÍDUOS! MAS NADA TENS QUE RECEAR! AGORA TENS-ME AO TEU LADO!

AQUELE SACANINHA! SE ACHA QUE PODE FAZER O QUE LHE APETECE, ESTÁ BEM ENGANADO! UM BANDO TEM AS SUAS REGRAS E...

AH-HA!
SLAM
176-176

VENHAM VER, MANOS! PARECE QUE ESTÁ ALGUÉM EM CASA...
176-134
176-761

QUE ESTÁ PRESTES A LEVAR UMA BELA LIÇÃO!
POR JÚPITER! QUE INVASÃO INTOLERÁVEL!
176-631
176-761

NUNCA GOSTEI DE QUEM SE ARMA EM PREPOTENTE PARA COM OS MAIS PEQUENOS...
ZIP
631

MAS É VERDADE QUE SÓ PODEMOS JULGAR DEPOIS DE EXPERIMENTAR!
AAARGH! SOCORRO!
TUMP
CRUNCH
SOCK
POW
POW
POW
176-631

TIREM-ME DAQUI! TIREM-ME DAQUI!
M-MAS O QUE ACONTECEU?
631
176
176

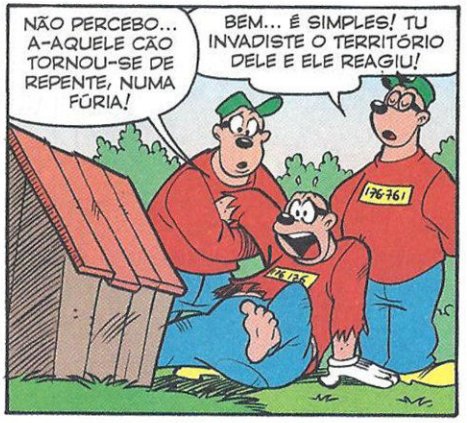
NÃO PERCEBO... A-AQUELE CÃO TORNOU-SE DE REPENTE, NUMA FÚRIA!
BEM... É SIMPLES! TU INVADISTE O TERRITÓRIO DELE E ELE REAGIU!
176-761

OLHEM! APANHOU UMA LAGARTIXA! VÊ-SE A PONTA DA CAUDA!
ISSO QUE INTERESSA?! VÃO PREPARAR A BANHEIRA, VOCÊS OS DOIS! EU TENHO CONTAS A AJUSTAR COM AQUELE CÃO!
VÁ, OTTO! TOCA A SAIR!
ESTE AQUI COMEÇA A IRRITAR-ME A SÉRIO!
TUMP
AAAH!
APANHASTE-O!
N-NÃO! NA CASOTA, ESTÁ UM C-C-C... C-C-C...
UM C-C-QUÊ? UM COELHO? UM COLIBRI? UM CAPACETE?
UM CROCODILO!

GASP!
ESTÁ AQUI! VAMOS FUGIR!
AH, NÃO! VOLTEM AQUI, SEUS BILTRES!
M-MAS D-DONDE É QUE SAIU?
SEI LÁ EU! ESTAVA NA CASOTA DO OTTO!
OH, NÃO! O MEU CACHORRINHO! TENHO DE O SALVAR!
PFF! NO MÍNIMO, DEVE SER CÚMPLICE DAQUELE MONSTRO PRÉ-HISTÓRICO!
MONSTRO PRÉ-HISTÓRICO? ESTE IRRITA-ME CADA VEZ MAIS!
DEIXEM-ME SAIR!
NÃO! TU NÃO VAIS A LADO NENHUM!
VAMOS FICAR AQUI ATÉ AQUELA BESTA SE IR EMBORA!
NEM EU PEÇO OUTRA COISA!
AAARGH!
CRUNCH
CRASH
CHOMP
ZACK

SOCORRO!
KRUMB
OTTO! ESTÁS SÃO E SALVO!
FAZ-TE ÚTIL, ENTÃO: ATACA! ATACA!
JÁ CHEGA? AINDA NEM TINHA COMEÇADO!
EI! O CROCODILO OBEDECE-LHE!
M-MANTÉM-NO À DISTÂNCIA!
SALVA-NOS DAQUELA CRIATURA E NÃO TE DAMOS MAIS BANHO! NUNCA MAIS!
NUNCA MAIS?
CLARO! NÓS QUEREMOS BEM A ESTE CÃOZINHO! HÁ MAIS ALGUMA COISA QUE POSSAMOS FAZER POR TI E PELO TEU AMIGO?
HÃ?
HUM... COM EFEITO, HAVERÁ ALGUMA COISA...

"PODEM DAR-ME PAPEL E CANETA?"
AINDA ME PARECE MENTIRA! FINALMENTE LIVRE!
SE JÁ NÃO TENHO COLEIRA, É GRAÇAS ÀQUELE SIMPÁTICO CÃO E AOS SEUS ESTRANHOS AMIGOS!
VOU MANDAR-LHE UM POSTAL DE PARIS! PARA MIM, COMEÇA UMA VIDA NOVA! CHEGA DE TABUADAS! CHEGA DE ESPETÁCULOS...
DE AGORA EM DIANTE, QUERO VIAJAR!
DESEJA UM LANCHINHO, SENHOR?
SIM! MENU VEGETARIANO, POR FAVOR!

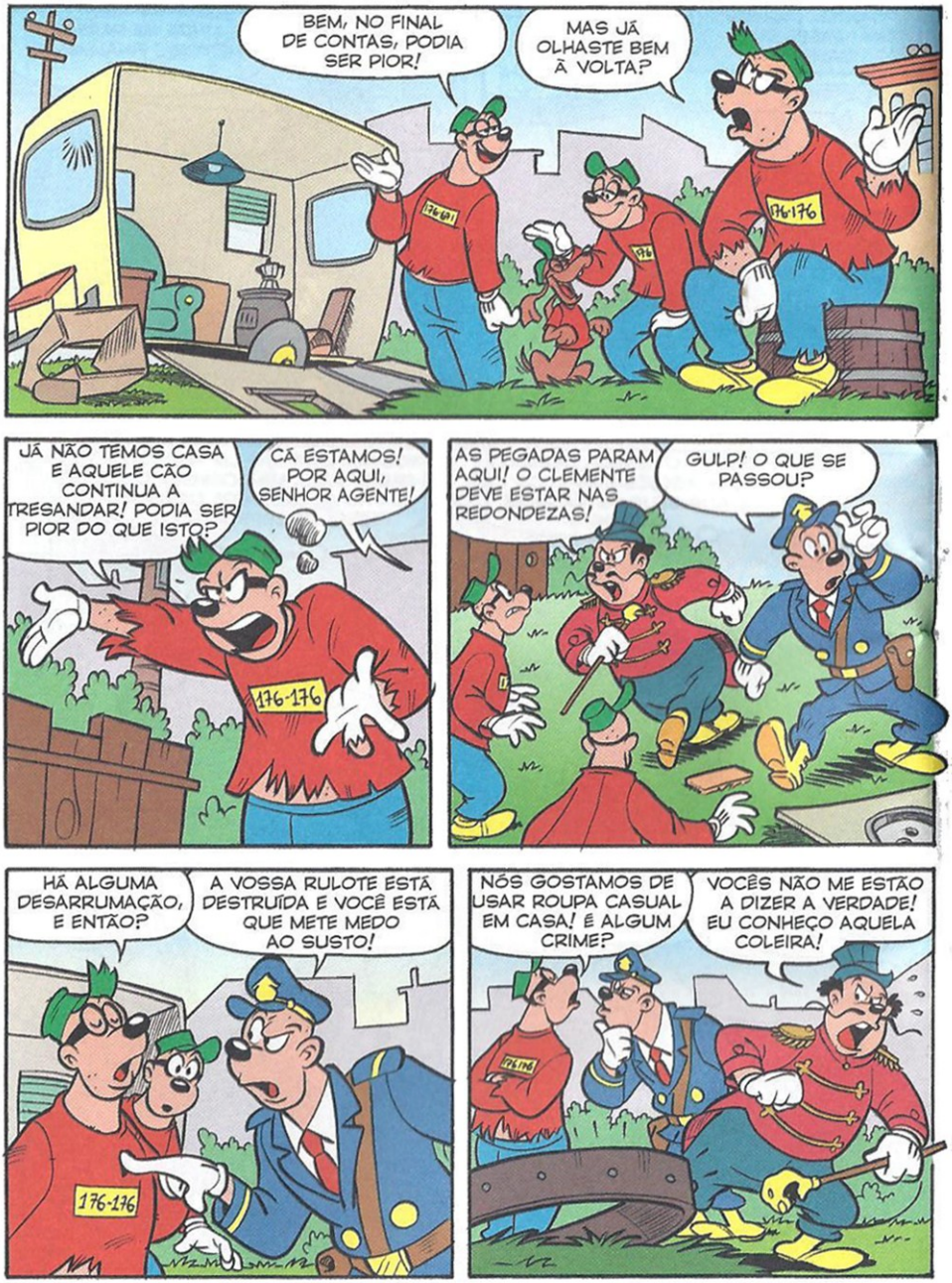
BEM, NO FINAL DE CONTAS, PODIA SER PIOR!
MAS JÁ OLHASTE BEM À VOLTA?
176-176
JÁ NÃO TEMOS CASA E AQUELE CÃO CONTINUA A TRESANDAR! PODIA SER PIOR DO QUE ISTO?
CÁ ESTAMOS! POR AQUI, SENHOR AGENTE!
AS PEGADAS PARAM AQUI! O CLEMENTE DEVE ESTAR NAS REDONDEZAS!
GULP! O QUE SE PASSOU?
HÁ ALGUMA DESARRUMAÇÃO, E ENTÃO?
A VOSSA RULOTE ESTÁ DESTRUÍDA E VOCÊ ESTÁ QUE METE MEDO AO SUSTO!
NÓS GOSTAMOS DE USAR ROUPA CASUAL EM CASA! É ALGUM CRIME?
VOCÊS NÃO ME ESTÃO A DIZER A VERDADE! EU CONHEÇO AQUELA COLEIRA!

PERTENCE AO MEU CROCODILO! ONDE É QUE O ESCONDERAM?
ROUBARAM O CROCODILO AO SENHOR? VOCÊS NÃO TÊM MESMO VERGONHA!
NADA DISSO! A COLEIRA É DELE!
SIM! ESTE ANO, USAM-SE LARGAS!
METRALHAS, NÃO COMPLIQUEM A VOSSA VIDA!
SGRUNT! ESTÁ BEM! O CROCODILO FOI-SE EMBORA, MAS NÓS NÃO TEMOS NADA A VER COM ISSO!
SÓ LHE DEMOS AQUILO QUE ELE NOS PEDIU!
UM BILHETE SÓ DE IDA PARA A EUROPA, UM FATO NOVO E UMA BARBA POSTIÇA!
HUM... E DINHEIRO PARA O TÁXI! ESTÁ TUDO ESCRITO AQUI!
OUVIU? PARECE QUE O CROCODILO DEIXOU... UMA CARTINHA!
GASP! É A CALIGRAFIA DELE! FOI-SE MESMO EMBORA! COMO É QUE PÔDE FAZER-ME ISTO!
HÃ?
VIU?

MAS A CULPA É TODA VOSSA! FORAM CÚMPLICES DA EVASÃO! AGENTE, PRENDA-OS!
M-MAS O QUE ESTÁ A DIZER? NÃO FIZEMOS NADA! ESTAMOS INOCENTES!
PELO CONTRÁRIO! VOCÊS SÃO RESPONSÁVEIS PELA FUGA DO CLEMENTE... E VÃO RESOLVER O MEU PROBLEMA!
POIS SIM, MAS COMO?
SABEM A TABUADA DO SETE?
JÁ OUVIMOS FALAR!
"PERFEITO! O ESPETÁCULO TEM DE CONTINUAR... E VAI CONTINUAR!"
UM FORTE APLAUSO, MEUS SENHORES...
E VAMOS DAR AS BOAS-VINDAS AO ARGANTE, O CROCODILO IGNORANTE!
BEM, PODIA SER PIOR!
POR FAVOR, 176-671...
ESTÁ CALADO!
7×2
42
FIM

TIO PATINHAS e a última AVENTURA

WALT DISNEY

SEGUNDA PARTE

RESUMO DA PRIMEIRA PARTE: O PLANO DO PATACÔNCIO, DO PÃO-DURO MACMÔNEI, DA MAGA PATALÓJIKA E DOS IRMÃOS METRALHA PARA DERRUBAR O TIO PATINHAS FOI BEM-SUCEDIDO! A MOEDINHA NÚMERO UM E TODO O DINHEIRO DA CAIXA-FORTE DESAPARECERAM DO NADA, MAS AS COISAS ESTÃO PRESTES A COMPLICAR-SE AINDA MAIS...

VÁ LÁ, SÓ UMA PERGUNTA!

NÃO INSISTAM MAIS, POR FAVOR! NÃO É A ALTURA CERTA! O MEU TIO NÃO QUER FALAR COM NINGUÉM!

I-2986-2

UFA! AQUELES JORNALISTAS SÃO MESMO TEIMOSOS! PORQUE É QUE NÃO SE VÃO EMBORA?

PORQUE, SENTADO NO NOSSO SOFÁ, ESTÁ O FURO DO ANO... E, DESDE QUE SE LEVANTOU, AINDA ESTÁ DE PIJAMA!

Texto de **Francesco Artibani** – Desenhos de **Alessandro Perina**

TROUXERAM OUTROS JORNAIS? CONTINUAM A FALAR DE MIM, CERTO?

PILHEI O QUIOSQUE! COMPREI TUDO O QUE HAVIA!

A Patacôncia O REI DE PATÓPOLIS

E A PATADA? NÃO SAIU A PATADA?

HUM... TEM-NA À FRENTE, TIO...

A Patacôncia O REI DE PATÓPOLIS

MAS CHAMA-SE A PATACÔNCIA!

POIS... ESTAVA PARA LHO DIZER! O NOVO PROPRIETÁRIO PENSOU EM MUDAR O NOME DO JORNAL E... POR ISSO...

FUJAM! ELE VAI EXPLODIR!

LEIO-O MAIS TARDE, SE CALHAR! AGORA, SE ME PERMITEM, VOU FAZER UMA SESTA!

AH, NÃO! NÃO PODE PASSAR OS DIAS A DORMIR!

OK, SOFREU UM GOLPE TERRÍVEL, MAS O TIO É O PATO PATINHAS! TEM DE REAGIR!

OUTRORA, ERA O PATO MAIS RICO DO MUNDO, MAS AGORA SOU SÓ UM VELHO DESTROÇO! NÃO VISTE AS ÚLTIMAS NOTÍCIAS? É O QUE TODOS DIZEM...

ENTÃO DEVE SER MESMO VERDADE!

!

FRUSH

VAMOS DEIXÁ-LO ESTAR SOSSEGADO, TIO...

SÓ PRECISA DE TEMPO PARA SE RECOMPOR! TUDO O QUE PODEMOS FAZER É APOIÁ-LO!

A PROPÓSITO DE SOSSEGO... VOU DIZER UMAS VERDADES ÀQUELES CHATOS DAQUELES JORNALISTAS!

DLIN DLON

OUÇAM-ME BE... URGH!

É O SENHOR DONALD, SUPONHO...

BUMP

SOU UM FUNCIONÁRIO JUDICIAL DO DISTRITO DE PATÓPOLIS... E ISTO É UMA ORDEM DE DESPEJO COM EFEITO IMEDIATO!

D-DESPEJO? MAS O QUE É QUE ISSO QUER DIZER?

ESTA HABITAÇÃO JÁ NÃO É SUA... TAL COMO JÁ NÃO LHE PERTENCE NADA DO QUE ELA CONTÉM! TENHO IGUALMENTE UMA ORDEM DE PENHORA DE TODOS OS SEUS BENS!

TEM DE HAVER UM ENGANO!

NÃO HÁ ERRO NENHUM, PEQUENOTE! A CONTA DAS RENDAS EM ATRASO ATINGIU UM MONTANTE ASTRONÓMICO! O PROPRIETÁRIO DA CASA CANSOU-SE DE ESPERAR E A LEI ESTÁ DO LADO DELE!

INVENÇÕES! O DONO DA CASA É O MEU TIO!

ERA! ESTA CASA, BEM COMO TODAS AS PROPRIEDADES PATINHAS, AGORA TÊM NOVOS DONOS... O SENHOR PATACÔNCIO E PÃO-DURO MACMÔNEI!

SUAS EXCELÊNCIAS CONCEDERAM-VOS A CORTESIA DE LEVAREM UMA MALA CADA UM COM O ESTRITAMENTE INDISPENSÁVEL!

NÃO POSSO CRER...

O QUE É QUE ELE ESTÁ A FAZER? ESTÁ A GRITAR? A BERRAR? A CHORAR? A DESESPERAR?

ABRAÇOU OS SOBRINHOS E ESTÁ A APERTÁ-LOS! QUE DESILUSÃO... ESPERAVA ALGUMA COISA MELHOR!

AGORA QUE O PATINHAS NÃO PASSA DE UMA MEMÓRIA, QUAL VAI SER O NOSSO PRÓXIMO PASSO?

BEM, ANTES DE CONQUISTAR O MUNDO, ACHO QUE TEMOS DE TRABALHAR UM POUCO NA NOSSA IMAGEM!

AO LONGO DESTES ANOS DE FRACASSOS À CONTA DAQUELE MISERÁVEL, FIZEMOS SEMPRE FIGURA DE PERDEDORES INVEJOSOS!

NEM ME DIGAS NADA! À FORÇA DE ROER OS MEUS CHAPÉUS, TENHO O FÍGADO DESFEITO!

ISSO É O PASSADO, MAS O FUTURO SORRI-NOS... E VAI TORNAR-NOS AINDA MAIS HORRIVELMENTE RICOS!

MAS ISSO NÃO VAI FAZER COM QUE SEJAMOS MAIS QUERIDOS!

COMEÇA A DESEMPENHAR O PAPEL DE BENFEITOR! VAMOS DAR UM NOVO ROSTO A ESTA CIDADE! VAMOS ABRIR ESTALEIROS E FÁBRICAS!

VAMOS OFERECER TRABALHO E ESPERANÇA! SE FOR PRECISO, ADOTAS UM CACHORRINHO! VAMOS SER ADORÁVEIS E, PARA COMEÇAR, VAMOS DAR UMA CASA A QUEM PRECISA...

UMA CASA?!

NÃO FAZES TENÇÕES DE CONTINUAR A ALBERGAR OS IRMÃOS METRALHA NA TUA VILA DURANTE MUITO MAIS TEMPO, CERTO?

!

UM SORRISO, POR FAVOR! PARA AQUI!

WAMP

FLASH

UMA DECLARAÇÃO! COMO SE SENTEM NESTE MOMENTO?

QUEM, NÓS?

ESTÃO EMOCIONADOS! PARA ELES, ESTE É UM DIA IMPORTANTE! PAGARAM A SUA DÍVIDA À SOCIEDADE E DECIDIRAM PORTAR-SE BEM...

FLASH

WAMP

FLASH

E NÓS ESTAMOS CONTENTES POR PODER AJUDAR QUEM TEVE AZAR, ENTREGANDO A ESTES BRAVOS RAPAZES UM TETO SOB O QUAL PODERÃO RECOMEÇAR UMA NOVA VIDA!

WAMP

SORRIAM, RAIOS! FAÇAM DE CONTA QUE ESTÃO FELIZES!

NÃO TEMOS NADA POR QUE RIR, PÃO-DURO! O QUE VEM A SER ESTA PALHAÇADA?

WAMP

ESTÁVAMOS À ESPERA DO NOSSO DINHEIRO, NÃO DESTA ESPELUNCA!

EU GOSTO! É MELHOR DO QUE A NOSSA RULOTE!

176-176

CALA-TE, IDIOTA! COM TRÊS HECTARES CÚBICOS DE DINHEIRO, PODEMOS TER UMA VIDA DE SONHO... MAS A MAGA PATALÓJIKA DESAPARECEU NO NADA COM O NOSSO SAQUE!

OH, DEVE TER TIDO UM CONTRATEMPO..

176 671

MAS APOSTO QUE, DE UM MOMENTO PARA O OUTRO, VAI APARECER: DEPOIS DE ARRECADADO O DINHEIRO, PODEM FAZER O QUE QUISEREM!

NO ENTRETANTO, APROVEITEM ESTA COMBINAÇÃO!

671

EU PREFERIA A SUA VILA COM PISCINA! NÃO ESTARIA A TENTAR LIVRAR-SE DE NÓS?

SÓ ESTAMOS A TENTAR TORNAR-VOS APRESENTÁVEIS! OS VOSSOS DIAS DE CRIMINOSOS CHEGARAM AO FIM!

176-671

AS PROVAS DO GOLPE À CAIXA-FORTE DESAPARECERAM! QUANDO FOREM RICOS, PODEM SAIR DE CENA SEM PROBLEMAS!

BOA IDEIA, PATACÔNCIO... MAS, PARA JÁ, ESTAMOS NAS LONAS!

176-671

TOMEM! E, PARA QUALQUER NECESSIDADE, DEEM UMA APITADELA! NESTA EMPRESA, SOMOS UMA SOCIEDADE! VENCEMOS JUNTOS...

OU AFUNDAMOS JUNTOS! EH, EH! SE NÃO NOS AJUDAMOS ENTRE COLEGAS...

UM BRINDE A NÓS, ENTÃO!

MAS SÓ HÁ GASOSA AQUI!

AQUELA ERA A NOSSA CASA...

VAMOS, SOBRINHO!

VIA DE

HÁ ALGUÉM À NOSSA ESPERA...

"NÃO VAMOS FAZÊ-LA ESPERAR MAIS!"

O SOL DE UM NOVO DIA BRILHA SOBRE PATÓPOLIS...

ENTÃO? O QUE ME DIZES?

NADA MAL MESMO! ESPAÇOSO, COM BOA EXPOSIÇÃO...

ALTO!

VAI SER UM BELÍSSIMO ESPAÇO PUBLICITÁRIO, PARA ALUGAR A PREÇO DE OURO!

NÃO É BEM O QUE TINHA EM MENTE! PARA MIM, A CAIXA-FORTE DEVIA TER UM NOVO SÍMBOLO NA FACHADA!

BOA IDEIA! SEMPRE SONHEI VER O MEU RETRATO NA PAREDE DE UM PALÁCIO!

NA VERDADE, ESTAVA A PENSAR NO P DE PATACÔNCIO EM TINTA DOURADA FLUORESCENTE!

É A NOSSA PRIMEIRA DISCUSSÃO, CERTO?

CLARO QUE NÃO! VAMOS AGIR COMO ADULTOS... OU VAMOS ACABAR POR CHEGAR A VIAS DE FACTO PARA DECIDIR QUAL DE NÓS É O PATO MAIS RICO DO MUNDO! AH! AH! AH!

AH! AH! ABSURDO! RIDÍCULO!

PUERIL, DIRIA EU! AH! AH! AH! SNIF!

E, SEJA COMO FOR, O PATO MAIS RICO DO MUNDO SOU EU!

PARA EVITAR DISCUSSÕES, A CAIXA-FORTE NÃO VAI SER DE NINGUÉM! VAMOS DEMOLI-LA E A COLINA MATA-MOTOR VAI SER ARRASADA!

HÃ?

NO LUGAR DELA, VAMOS CONSTRUIR UM ESTACIONAMENTO, UM CONDOMÍNIO OU OUTRA COISA QUALQUER CAPAZ DE GERAR DINHEIRO! TEMOS DE APAGAR TODOS OS VESTÍGIOS DO PATINHAS!

HUM...

O QUE FAZES AQUI, BERNARDO? TINHA-TE DITO PARA ESVAZIARES A SALA DOS TROFÉUS! GUARDA AS COISAS DE VALOR E MANDA O RESTO DAS BUGIGANGAS PARA O LIXO!

CHAMO-ME BATISTA, SENHOR... E NÃO ME PARECE QUE VÁ OBEDECER-LHE!

ESTA É A MINHA CARTA DE DEMISSÃO, IMEDIATA, DEFINITIVA E IRREVOGÁVEL!

BRAVO, DEITA-A NO CESTO DO LIXO!

JUNTE TAMBÉM A MINHA, PORQUE NÃO VOU FICAR AQUI NEM MAIS UM INSTANTE!

DONA COTINHA!

MAS O QUE SE PASSA? A REVOLTA DOS ESCRAVOS? VÃO, NINGUÉM VOS VAI IMPEDIR! AQUI, JÁ NÃO PRECISAMOS DE MORDOMOS E SECRETÁRIAS!

PARECE QUE TEMOS DE NOS DESPEDIR! QUERIA SÓ DIZER-LHE QUE FOI UMA HONRA TRABALHAR CONSIGO, DONA COTINHA!

O SENTIMENTO É MÚTUO, BATISTA!

ALTO!

VOU SENTIR A FALTA DESTE LUGAR...

XÔ!

"E DO SENHOR PATINHAS!"

E ENTÃO? O QUE É QUE ESTÃO TODOS A OLHAR? NUNCA VIRAM UMA VACA?

NÃO SEJAS ASSIM... A TUA FAMÍLIA ESTÁ AQUI PARA TI!

ÓTIMO! E AGORA QUE ME VIRAM, ADEUS!

TAMBÉM AQUI ESTÃO OS TEUS AMIGOS! NÃO PODIAS FAZER UM ESFORÇO E TENTAR SER MAIS SIMPÁTICO?

OH, PATINHAZINHO...

SÓ QUERÍAMOS DAR-LHE FORÇA, TIO!

BEM DITO! JÁ TRAVOU E VENCEU MIL BATALHAS! NÃO PODE DESISTIR LOGO AGORA!

E PORQUE É QUE NÃO POSSO? OS MEUS PIORES INIMIGOS ALIARAM-SE PARA ME DERROTAR E CONSEGUIRAM! EU SEI RECONHECER UMA CATÁSTROFE!

NÃO TENHO MAIS UM CÊNTIMO E, PARA FAZER FRENTE ÀQUELAS HIENAS, PRIMEIRO TINHA DE RECONSTRUIR A MINHA FORTUNA...

MAS NÃO ME PARECE QUE TENHA ESSE TEMPO TODO À MINHA DISPOSIÇÃO!

A VOVÓ DONALDA FOI MUITO SIMPÁTICA EM ME ACOLHER! PARA A COMPENSAR, VOU DAR-LHE UMA MÃOZINHA NOS TRABALHOS DA QUINTA!

LAMENTO, MINHA GENTE... MAS RECEIO BEM QUE, PARA MIM, SEJA O MOMENTO DE SAIR DE CENA!

MUUU!

E AGORA, SE ME DÃO LICENÇA... O DEVER CHAMA!

NÃO SE ZANGUEM! TENHO A CERTEZA DE QUE ELE GOSTOU DA VOSSA VISITA, MAS VOCÊS JÁ CONHECEM AQUELE FEITIOZINHO...

SE HOUVER ALGUMA COISA QUE POSSAMOS FAZER, CONTEM CONNOSCO! E ISSO TAMBÉM É VÁLIDO PARA TI, PRIMO!

OBRIGADO, GASTÃO! VAMOS APROVEITAR A GENEROSA HOSPITALIDADE DA VOVÓ DONALDA DURANTE UM TEMPO....

MAS JÁ A PARTIR DE AMANHÃ, VOU LANÇAR-ME NA PROCURA DE UM NOVA CASA E DE UM TRABALHO!

BEM... SE PRECISARES DE UM BOCADINHO DE SORTE, SABES A QUEM PEDIR!

CUIDA-TE, DONALD!

ESTÁ DESCANSADA... SÓ ESTOU METIDO EM SARILHOS ATÉ AO PESCOÇO! ESTOU HABITUADO!

NESTE MOMENTO, A MINHA MAIOR PREOCUPAÇÃO É SÓ UMA E ESTA NOITE VOU ENTRAR EM AÇÃO...

"PARA SALVAR O SUPERPATO!"

PUF! JÁ ESTOU LONGE DA QUINTA O SUFICIENTE! AGORA, POSSO LIGAR O MOTOR SEM ACORDAR NINGUÉM...

313

E LANÇAR-ME A TODA A VELOCIDADE PARA PATÓPOLIS! SÓ ESPERO NÃO CHEGAR TARDE DEMAIS!

313

SE OS METRALHA DESCOBRIRAM A PASSAGEM SECRETA NO MEU ARMÁRIO, ESTA HISTÓRIA VAI TRANSFORMAR-SE EM TRAGÉDIA!

313

PATÓPOLIS
KM 0.5

QUE RAIO DE SITUAÇÃO! NA MINHA CASA, MORAM AQUELES BANDIDOS... E, PARA ENTRAR, TENHO DE SER EU A ARMAR-ME EM LADRÃO!

O QUE TE RESPONDEU ELE?

FALEI COM O ROQUE! O PATACÔNCIO ESTAVA OCUPADO NÃO SEI COM O QUÊ, MAS NÃO HAVIA NOVIDADES PARA NÓS!

É COMO NOS DISSE ONTEM E NO DIA ANTERIOR! ESTOU FARTO! TALVEZ DEVÊSSEMOS DAR OUTRO AVISO AOS NOSSOS SÓCIOS...

176-176

SE ABRÍSSEMOS O JOGO COM A POLÍCIA, A COISA IA FICAR NEGRA PARA O PÃO-DURO E O PATACÔNCIO!

SIM! SERIA EMBARAÇOSO EXPLICAR POR QUE MOTIVO É QUE DOIS PATOS RESPEITÁVEIS COMO ELES ESTÃO EM NEGÓCIOS COM TRÊS CRIMINOSOS E UMA BRUXA!

176-761

176-176

POK

OUÇAM BEM... O MACMÔNEI E O RICAÇO DO CHAPÉU DE COCO ESTÃO A ESCONDER UM SEGREDO, PORTANTO! OS PIORES INIMIGOS DO TIO UNIRAM-SE PARA O DERROTAR...

MAS PARECE QUE, PARA A MAGA E OS METRALHA, ALGUMA COISA CORREU MAL! TENHO DE DESCOBRIR MAIS!

POR SORTE, CONHEÇO ALGUÉM QUE SABE SER MAIS CONVINCENTE DO QUE EU A FAZER PERGUNTAS!

BZZZ

VAMOS DAR UMA PALAVRINHA À MAGA PATALÓJIKA! NO FUNDO, ELA É QUE ESCONDEU O NOSSO DINHEIRO!

SE SE ARMOU EM ESPERTA E FUGIU COM O SAQUE, VÃO SER OS DOIS PATOS A PRESTAR CONTAS! ELES É QUE TÊM MAIS EM JOGO...

176-176

176-761

MAS, COM UM BOCADINHO DE TERROR, É MUITO MAIS DIVERTIDO!

AAARGH! S-S-SUPERPATO!

176-176

POR ISSO SÓ TEMOS DE OS ASSUSTAR A ELES!

BEM DITO! COM BONS MODOS, TUDO SE CONSEGUE...

O QUE É QUE ESTÁS AQUI A FAZER? O QUE QUERES DE NÓS? S-SOMOS CIDADÃOS RESPEITÁVEIS AGORA!

QUE MENTIROSOS DE PRIMEIRA! SEI TUDO SOBRE VOCÊS...

176-617

17

E DO QUE FIZERAM NA CAIXA-FORTE DO PATINHAS! ESCAPARAM À LEI, MAS NÃO VÃO FUGIR DA MINHA JUSTIÇA!

NÃO VAMOS ACABAR EM SARILHOS! AGARREM-NO, MANOS!

IGH!

EHP!

176 617

176 176

BOA TENTATIVA... MAS ESTÃO DO LADO ERRADO DA MINHA PISTOLA PARALISANTE! ACOMODEM-SE PORQUE TENHO UMAS BELAS PERGUNTAS PARA VOS FAZER!

ZIZAD

VAMOS COMEÇAR COM UMA FÁCIL! PARA ONDE FOI A MOEDINHA NÚMERO UM? PORQUE É QUE DERAM À MAGA PATALÓJIKA UM CÊNTIMO SEM VALOR?

PEFF

GROAN! DE QUE É QUE ESTÁS A FALAR? NÓS RESPEITÁMOS O ACORDO! A MAGA TEVE A SUA MOEDA!

176 71

NÓS É QUE FOMOS ENGANADOS! AINDA ESTAMOS À ESPERA DOS TRÊS HECTARES CÚBICOS DE DINHEIRO QUE A FEITICEIRA LEVOU CONSIGO!

VAI SER UMA LONGA ESPERA, DESCONFIO! ISTO É MESMO UM GRANDE MISTÉRIO...

176-617

PORQUE É QUE HAVERÍAMOS DE ENGANAR A MAGA POR DEZ TOSTÕES QUANDO ESTÁVAMOS PRESTES A TORNAR-NOS FABULOSAMENTE RICOS?

É UMA BOA PERGUNTA, MAS CONVOSCO NUNCA SE SABE!

OLHEM BEM PARA VOCÊS! DIZEM QUE SÃO CIDADÃOS HONESTOS, MAS AINDA USAM A VOSSA ROUPA DE PRISIONEIROS E ESSAS MÁSCARAS RIDÍCULAS!

OLHA QUEM FALA!

ABRAM O JOGO! QUERO SABER TUDO DA VOSSA ALIANÇA COM O PÃO-DURO E O PATACÔNCIO! APOSTO QUE É UMA HISTÓRIA INTERESSANTE!

APOSTA GANHA, SUPERPATO...

MAS, NESTA NOITE, TUDO O QUE VAIS LEVAR É UMA BELA DOR DE CABEÇA!

SLEKC

VAMOS FUGIR, MANOS! EMBORA!

AU! DEIXEI-ME SURPREENDER, QUE NEM UM NOVATO...

MAS NÃO VOU SEGUI-LOS! QUERO QUE PENSEM QUE SE SAFARAM! UMA DAS MINHAS MICROESPIAS VAI MANTÊ-LOS DEBAIXO DE OLHO!

TWIP

NÃO VAI SER DIFÍCIL VOLTAR A ENCONTRAR ESTES TRÊS EMPLASTROS! AS POSSIBILIDADES DE MUDAREM DE CAMISOLA SÃO PRATICAMENTE INEXISTENTES!

TAP

E AGORA QUE OS MEUS INQUILINOS SAIRAM, POSSO VEDAR A ENTRADA DO ESCONDERIJO COM TODA A CALMA! O SEGREDO DO SUPERPATO ESTÁ A SALVO...

"E POSSO VOLTAR À QUINTA COM ALGUMAS NOVIDADES IMPORTANTES PARA O TIO PATINHAS!"

NÃO POSSO CRER!

É VERDADE, SENHOR... E ISSO É TUDO O QUE SEI!

UAAAH! OLHA QUEM ESTÁ CÁ! QUE BELA SURPRESA, BATISTA!

NÃO TENHAS TANTA CERTEZA, SOBRINHO! AS NOTÍCIAS QUE CHEGAM DE PATÓPOLIS NÃO SÃO MESMO NADA BOAS! A COLINA MATA-MOTOR ESTÁ PRESTES A SER DESTRUÍDA!

O PÃO-DURO E O PATACÔNCIO ESTÃO MESMO A FALAR SÉRIO! ENTÃO O MEU AMIGO SUPERPATO NÃO ESTAVA A BRINCAR!

FALASTE COM O SUPERPATO? ESTAVAS À ESPERA DO QUÊ PARA MO DIZER, SOBRINHO DORMINHOCO?

LIGOU-ME ESTA NOITE! ANDAVA A INVESTIGAR O QUE SE TINHA PASSADO E DESCOBRIU QUALQUER COISA ESTRANHA!

PARECE QUE O PÃO-DURO E O PATACÔNCIO FIZERAM UM ACORDO COM A MAGA PATALÓJIKA E OS METRALHA! O ASSALTO À CAIXA-FORTE NÃO FOI CASUAL!

O EDIFÍCIO NÃO ME IMPORTA, MAS NÃO VOU PERMITIR QUE ARRASEM A COLINA MATA-MOTOR!

É UM SÍMBOLO PARA PATÓPOLIS! É A PROVA DE QUE, PARA CHEGAR AO TOPO, É PRECISO ENCONTRAR SEMPRE UMA SAÍDA, PORQUE NÃO SE CONSEGUEM RESULTADOS SEM SACRIFÍCIOS...

E SÓ QUEM NÃO ESTÁ HABITUADO A LUTAR É QUE PREFERE CONTORNAR OS OBSTÁCULOS... OU, PIOR AINDA, DERRUBÁ-LOS PARA NÃO TER DE OS ENFRENTAR!

BEM DITO!

ONDE ESTÁ O MEU CASACO? ONDE ESTÁ A MINHA BENGALA? NÃO VOU FICAR A VER SEM MEXER UMA PALHA!

AH-HA! AGORA, SIM, ESTAMOS A RECONHECÊ-LO, TIO PATINHAS!

MAS O QUE PENSAS FAZER?

ANTES DE MAIS, RECUPERAR OS MEUS TRÊS HECTARES CÚBICOS DE DINHEIRO! VÃO BASTAR PARA DIFICULTAR A VIDA ÀQUELE PAR DE PALERMAS!

VOU USÁ-LOS PARA SALVAR A COLINA! O JOGO RECOMEÇA ALI, ONDE TINHA ACABADO... E, DESTA VEZ, VOU JOGAR PARA GANHAR! VAMOS VOLTAR À ITÁLIA, SOBRINHOS!

OK, TIO... MAS COM QUE DINHEIRO?

SGRUNT! OBRIGADO POR MO LEMBRARES...

FIQUEM DESCANSADOS! TENHO ALGUMAS POUPANÇAS NO COLCHÃO... E ACHO QUE CONSIGO COMPRAR-VOS DOIS BILHETES EM CLASSE TURÍSTICA, PARA NÁPOLES, SÓ PARA VOCÊS!

OBRIGADO, VOVÓ! VOU PAGAR-TOS COM JUROS!

FAZEMOS A DOIS POR CENTO? POSSO CHEGAR AOS DOIS E MEIO POR SER PARA TI...

OH, PARA COM ISSO! O QUE CONTA É APANHAREM O PRIMEIRO VOO!

"TENS DE TRATAR DA MAGA PATALÓJIKA!"

UFA! DEVEMOS ESTAR A CHEGAR! A CASA DELA É PARA ESTAS BANDAS!

CIP
CIP
CIP
MAS LEMBRAVA-ME DELA UM BOCADINHO DIFERENTE!
KABOOM
MAGA!
OUTRA VEZ VOCÊS? VIERAM PARA SE RIR DE MIM? POIS, PARABÉNS... NÃO FIZERAM A VIAGEM EM VÃO!
OLHEM BEM PARA MIM! OS FEITIÇOS OBSCUROS JÁ NÃO SAEM E O MEU COVIL TORNOU-SE NUMA CASA DE PESADELO! A MINHA VIDA SOCIAL ESTÁ ARRUINADA!
NOS MEUS LIVROS DE POÇÕES, AGORA SÓ HÁ RECEITAS DE BOLO DE CASTANHAS E DE ALGODÃO DOCE!
MAS O LOURO TORNA-TE...

A SÉRIO? E O QUE ME DIZES DESTAS ASINHAS RIDÍCULAS? TENS IDEIA DO QUE É VIVER COM ESTAS COISAS NAS COSTAS O DIA TODO?

URGH!

SLAP

TRANSFORMEI-ME NUMA FADA, PATINHAS... E A CULPA É TODA DA TUA MOEDA!

A SÉRIO? MIL PERDÕES SE DEIXEI QUE MA ROUBASSEM... E ESPERO QUE ME DESCULPES SE OS TEUS CÚMPLICES TE ENGANARAM!

VAI DIRETO AO ASSUNTO! O QUE FAZES AQUI?

QUERO O MEU DINHEIRO DE VOLTA... E PRECISO DE TI PARA CHEGAR AO SÍTIO ERMO PARA ONDE O MANDASTE!

PRIMEIRO, TENHO DE RECUPERAR OS MEUS PODERES! SEM ELES, NÃO POSSO ABRIR O PORTAL PARA O REINO OBSCURO... MAS AS BRUXAS DO CONSELHO JÁ EMITIRAM O SEU VEREDITO!

EU CONVENÇO-AS A MUDAR DE IDEIAS!

NÃO SABES O QUE ESTÁS A DIZER! O CONSELHO É UMA ENTIDADE QUE ULTRAPASSA A TUA COMPREENSÃO!

TSK! JÁ FIZ NEGÓCIOS COM PESSOAS DE TODOS OS TIPOS! VOU CHEGAR A ACORDO ATÉ COM AQUELAS MEGERAS!

TU... TU FARIAS ISSO POR MIM?

POR TI, NÃO, MAGA... PELO MEU DINHEIRO! ONDE É QUE POSSO ENCONTRAR AQUELE TRIO DE SIMPATIAS?

NÃO VAI SER FÁCIL CHEGAR ATÉ ELAS! PARA ENTRAR NO PAÍS DAS BRUXAS, TEMOS DE BATER À PORTA DE PLUTÃO!

QUAL É O PROBLEMA? O PROF. PARDAL DESENCANTA UM FOGUETÃO INTERPLANETÁRIO EM MENOS DE NADA E AMANHÃ AO ALMOÇO JÁ ESTAMOS EM PLUTÃO...

A PORTA DE PLUTÃO NÃO NOS ESPERA NO ESPAÇO... E SIM NAS PROFUNDEZAS DA TERRA... LÁ, ONDE O CORAÇÃO DO VULCÃO É MAIS ARDENTE E BATE AO RITMO DO DESTINO!

URGH! NÃO SEI QUANTO A VOCÊS...

"MAS A VIAGEM AOS CONFINS DO SISTEMA SOLAR SOAVA-ME MENOS INQUIETANTE!"

COF! COF! MAS PORQUE É QUE AS BRUXAS VIVEM SEMPRE EM SÍTIOS ASSIM? É SÓ PARA CRIAR UM AMBIENTE OU É PORQUE AS RENDAS SÃO MAIS BAIXAS?

ESTE É O REINO DO FOGO E DA SOMBRA, DONALD!

AQUI, AS FORÇAS DA NATUREZA CORREM LIVRES E PODEROSAS... E QUEM AS SOUBER DOMINAR PODE TRANSFORMÁ-LAS EM MAGIA!
AFASTEM-SE! POR TRÁS DESTA PLACA, COMEÇA O PERCURSO QUE NOS VAI LEVAR À PORTA DE PLUTÃO!
ELEVA-TE, EM NOME DO PESADELO, DO MISTÉRIO E DA ESCURIDÃO...
ELEVA-TE! ELEVA-TE! ORDENO-TE EU...
KRRRRR
JÁ ESTÁ!
AI! DE CADA VEZ QUE TENTO UM FEITIÇO OBSCURO, É A MESMA HISTÓRIA! DESISTO, A MAGIA DAS FADAS NÃO FUNCIONA PARA CERTAS COISAS!
IEOOOU!
SBRANG
LAMENTO IMENSO, PATINHAS! SINTO-ME DE TAL MANEIRA INÚTIL...
ACALMA-TE, MAGA! RELAXA E TENTA OUTRA VEZ! DEMORA O TEMPO TODO QUE PRECISARES!
IAGALAGAAAGH!
O TEMPO TODO QUEPRECISAREEESGH? DESPACHA-TE, MALDIÇÃOOORGH! TENHO OS DEDOS AQUI DEBAIXOOORGH!
ESTÁ BEM! SE A MAGIA NÃO FUNCIONA, VAMOS USAR OS MÉTODOS ANTIGOS E MAIS CAROS! JÁ DESLOQUEI ROCHAS ENORMES...

E APRENDI QUE, COM UM BOM PONTO DE APOIO, UMA ALAVANCA ROBUSTA E UMA VONTADE DE AÇO...

IIIGH...

NENHUMA PEDRA É DEMASIADO PESADA!

SKRUMBLE

!

DEPOIS DE TI, MAGA! MOSTRA-NOS O CAMINHO!

OLHOS ABERTOS! O CAMINHO PARA A PORTA DE PLUTÃO É INACESSÍVEL E CHEIO DE PERIGOS!

UM PASSO EM FALSO E ESTÃO FRITOS! E NÃO DIGO SÓ POR DIZER!

EI! O QUE É AQUELA COISA ALI EM BAIXO?

BLOP GH

GROAAAR

FUJAM TODOS! É O GUARDIÃO DA PASSAGEM!

PROTEGE OS LIMITES DO REINO DAS BRUXAS DOS INTRUSOS! NORMALMENTE, GOSTA MUITO DE MIM...

E-ESTOU ENGANADO OU ESTÁ A OLHAR-NOS DE LADO?

MAS AGORA QUE SOU UMA FADA, RECEIO BEM QUE JÁ NÃO ME RECONHEÇA!

SHOOOM

OH, NÃO! ESTAMOS ENCURRALADOS AQUI!

LANÇA-LHE UM FEITIÇO, MAGA PATALÓJIKA! UMA MALDIÇÃO! UM MAU-OLHADO! INSULTA-O! FAZ QUALQUER COISA!

Shoom

ISTO É O MÁXIMO DA MINHA MAGIA! FLORES, FAÍSCAS E REBUÇADOS!

BLIN

PASTILHAS ELÁSTICAS! TAMBÉM PODES CRIAR ISSO?

DISPARA-LHE UMA TONELADA POR ENTRE AS MANDÍBULAS! A PASTILHA VAI MANTÊ-LO OCUPADO!

UNGH... VOU EXPERIMENTAR!

ZOINK

CHOMP CHOMP CHOMP

HNNNNF!

SALVE-SE QUEM PUDER! VAI SOPRAR!

PFFFF

!

POP

FUNCIONOU! SE VOLTAR À CARGA, PREPARA-TE PARA LHE DAR OUTRA PORÇÃO!

PLOTCH

!

IIIK!

ONDE VAIS, SOBRINHO? VOLTA AQUI!

RRRR...

THUND

OH-OH!

IAICS!

KA BLAM

GULP!

KRA POOM

BEM! É IMPRESSIONÁVEL, PARA MONSTRO!

VAMOS PASSAR PARA O OUTRO LADO ANTES QUE VOLTE A SI, RÁPIDO!

ALGUÉM PODE TIRAR-ME DAQUI? ESTOU TODO PEGANHENTO! ESTA COISA É... É NOJENTA!

E ISTO É SÓ O INÍCIO, DONALD...

A PORTA DE PLUTÃO É ALI AO FUNDO... MAS FICA MAIS LONGE DO QUE VOCÊS PENSAM! ESTÃO PRONTOS PARA PERCORRER O CAMINHO DAS BRUXAS?

FAZ DIFERENÇA SE EU DISSER QUE NÃO?

O TIO PATINHAS TENTA LEVAR A CABO UMA OBRA DESESPERADA PARA RECUPERAR O SEU DINHEIRO DESAPARECIDO, MAS NOVAS AMEAÇAS O AGUARDAM À SUPERFÍCIE E DEBAIXO DELA! CONSEGUIRÁ SALVAR A COLINA MATA-MOTOR? E QUAL SERÁ O PRÓXIMO PASSO DE PÃO-DURO E PATACÔNCIO? VAIS DESCOBRI-LO DENTRO DE UMA SEMANA!

Fim

da 2ª parte

OS INVIZIMALS CHEGARAM À PS VITA

6
www.pegi.info

JUNTA-TE À CAÇA!

Os Invizimals andam por aí mas só os podes ver com a tua PlayStation Vita. Captura-os, treina-os e combate de formas completamente novas em Invizimals: A Aliança. Um exclusivo PlayStation Vita.

*Promoção válida de 30 de outubro a 31 de dezembro de 2013 para o pack de PlayStation Vita com Invizimals: A Aliança. Promoção limitada ao stock existente e às lojas aderentes.

A TUA PS VITA + INVIZIMALS: A ALIANÇA 169,99€
PVP ESTIMADO

JOGO EM PORTUGUÊS

COMIX

JOGOS

PISTAAA!

Ajuda os nossos amigos a encontrar a pista certa para a descida. Se fizeres tudo bem, as letras que encontrares ao longo da pista vão formar o nome de um acessório que usamos no inverno.

SOLUÇÕES NA PÁG. 128

REFÚGIO DE EMERGÊNCIA!

O Batista perdeu-se numa estrada bloqueada pela tempestade. Assim, vai passar a noite num iglu que ele próprio construiu com os cubos de neve congelada que empilhou. Tendo em conta que precisa de 150, quantos ainda lhe falta acumular?

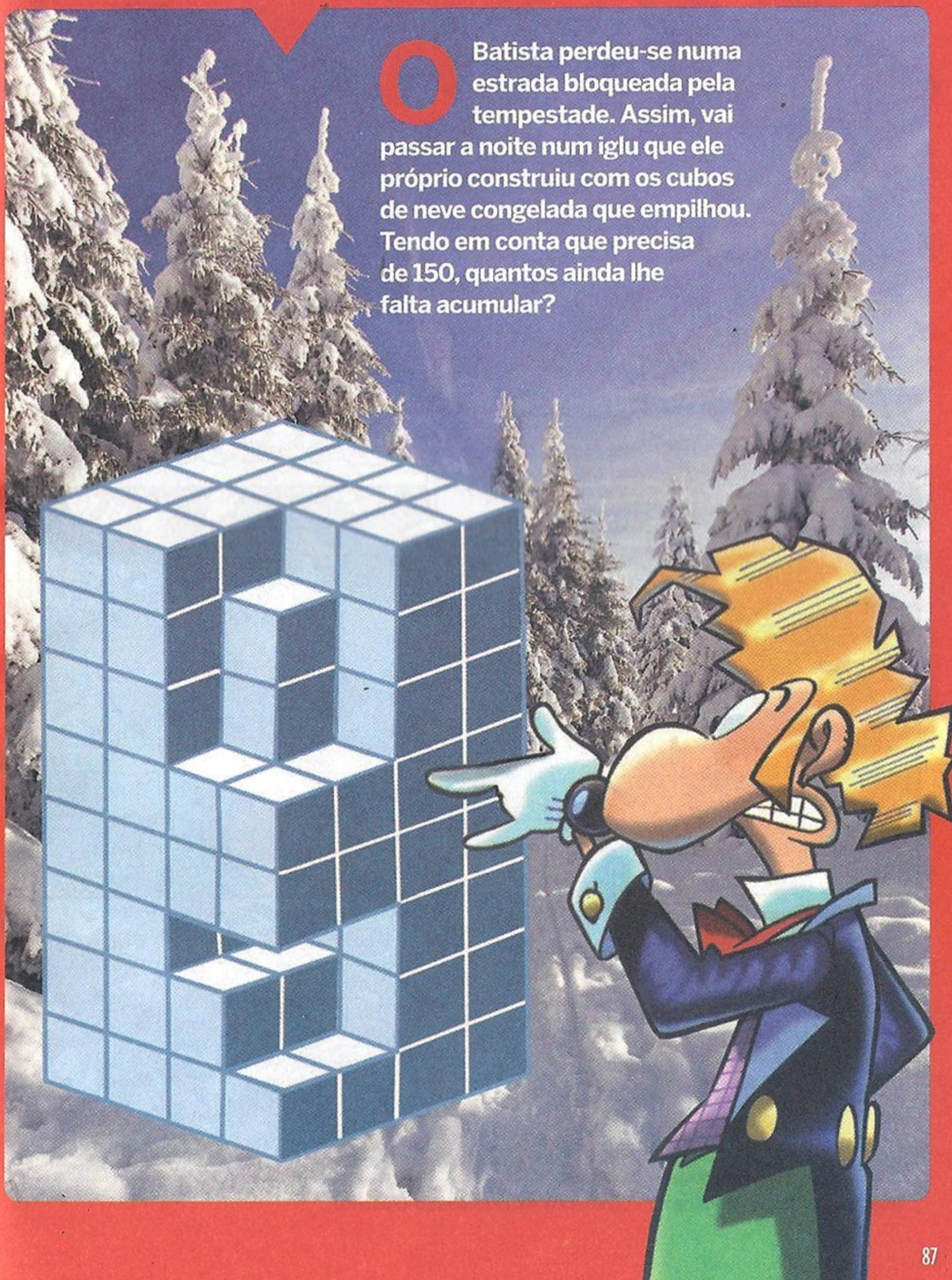

PROF. PARDAL E A IRRESISTÍVEL ATRAÇÃO IMPOSSÍVEL

WALT DISNEY

Texto de **Augusto Macchetto** - Desenhos de **Francesco Guerrini**

DESCULPE, NÃO O VI CHEGAR!

JÁ PERCEBI!

VIVA! ESTÃO AINDA MAIS ESTRAGADOS!

?!

MAS QUEM É?

WENDY! UMA GRANDE AMIGA MINHA... COM UMA GRANDE PAIXÃO!

COMO ASSIM? É APAIXONADA POR TRASTES?

QUE IDEIA! O CORAÇÃO BATE POR ALGUÉM!

UM SUCATEIRO, IMAGINO!

ORA! SE TE DISSESSE DE QUEM SE TRATA, IAS FICAR DE BOCA ABERTA!

MAIS TARDE...

PROFESSOR PARDAL REPARA TUDO

DAS 14H ÀS 18H

1€ POR PEÇA

E QUE TEM O SEU SECADOR?

EXAGERA!

VAMOS, VAMOS, ISSO JÁ PASSA!

REPARAÇÕES CASEIRAS

VRR-R CLONK VRR-R CLUNK SPUT

?

VENHA O PRÓXIMO!

EHEM... PRÓXIMA! É A MINHA VEZ!

1€

QUAL É O PROBLEMA?

O MEU TELEVISOR PORTÁTIL TEM MÁ IMAGEM!

BLINK BLINK

NÃO HÁ PROBLEMA! MONTO A ANTENA HIPERAMPLIFICADORA QUE EU INVENTEI!

MEGA APARAFUSADOR

WRRR

CLONK

PRONTO! AGORA CAPTA ATÉ OS EMISSORES MAIS DISTANTES! PRÓXIMO!

MAS EU...

*

TRADUÇÃO: "GREVE DOS TRANSPORTES GALÁTICOS EM PLUTÃO..."

DEIXEM PASSAR! AFASTEM-SE! JÁ ESPEREI DEMAIS!

AI, AI! É INÚTIL...

OBRIGADO

SAÍDA

TWOOOOOM

SLAM

ANF! ESTE FOI O ÚLTIMO! UFF! O DIA DE ATENDIMENTO DEIXA-ME STRESSADO!

FLASH FLASH

PARAFUSADOR

FLASH FLASH

HÃ? QUE RAPARIGA?

OLHOS AZUIS? LOURA? HUM...

FLASH FLASH

ESTÁS A FALAR A SÉRIO? FEZ A FILA CINCO VEZES?

POR ISSO É QUE TINHA A IMPRESSÃO DE A TER VISTO...

ENTRETANTO...

MAS... ONDE O CONHECESTE?

NO SERVIÇO DE PATENTES! TRABALHO LÁ!

"O PARDAL VAI LÁ MUITAS VEZES! MAS NUNCA REPAROU EM MIM!"

"E PENSAR QUE TENTEI FAZER COM QUE ELE NOTASSE!"

EHEM... O QUE É?

UM CICLOELETROS-SINCRONIZADOR PORTÁTIL!

E O QUE FAZ?

OH, ACELERA AS PARTÍCULAS SUBATÓMICAS!

WINK WINK

E VOCÊ... O QUE FAZ ESTA NOITE?

HÃ? BEM... DORMIR! TENHO DE EXPERIMENTAR A ALMOFADA VIRTUAL!

EH, EH! ESTÁ VISTO... NHAM... QUE O PARDAL NÃO É UM TIPO ROMÂNTICO!

SLUUURP!

SE ELE O DIZ...

BEM, TALVEZ POSSAMOS FAZER ALGUMA COISA POR TI! QUE DIZES A UMA BELA SAÍDA A QUATRO?

GLUP!

QUERES DIZER, TU, O DONALD, EU E ELE?

ISSO MESMO! NÓS APRESENTAMOS-TE E...

NEM PENSAR NISSO!

JÁ SEI O QUE ESTÁS A PENSAR! PASSEIO DE BARCO, EU A REMAR, MÚSICA DOCE NA RÁDIO...

OH, NÃO! NADA DE RÁDIO!

DE FACTO...

LUA REDONDAAA SOBRE AS OOONDAS...

BLÁ, BLÁ, BLÁ...
E BLÁ, BLÁ, BLÁ...
E MAIS BLÁ, BLÁ, BLÁ...

MAS QUE BELO CASAL!

OH, A SÉRIO?

VEJO AS ANCHOVAS A DANÇAAAAR...

QUE ACHAM, DESEMBARCAMOS?

OH, SIM! FIQUEI COM UM CERTO APETITE!

ASSIM...

CHOMP! NHAM! CHOMP!

FI-LA COM AS MINHAS MÃOS!

SÓ COM DUAS?

BEM, EU E O DONALD VAMOS DAR UM PASSEIO!

CERTO!

BLINK

EU DISSE QUE EU E O DONALD VAMOS DAR UM PASSEIO!

NHAM? CHOMP? SLURP?

ANDA LÁ DE UMA VEZ! VAMOS DEIXÁ-LOS UM POUCO SOSSEGADOS!

MAS... MAS... E O CESTO DO PIQUENIQUE?

EH, EH!

EH... GLUP... EH!

TENHO ESTADO SÓ EU A FALAR! PORQUE NÃO ME CONTAS ALGO DE TI?

NÃO TENHO MUITO PARA DIZER! INVENTO TODO O TEMPO E...

E NUNCA TE ABORRECES?

ÀS VEZES!

NUMA DESSAS VEZES PODÍAMOS SAIR JUNTOS, NÃO?

!

BEM... EU... É QUE... SABE... EHEM...

A RESPOSTA CERTA É "SIM"!

PASSE-ME UMA FATIA DE BOLO!

ENTÃO?

SIM, COM TODO O PRAZER!

ASSIM...

N-NERVOSO, E-EU?

S-SÓ QUE NÃO SEI O QUE HEI DE VESTIR!

BZZZ!

OBRIGADO, LAMPADINHA! HÃ? ORA, PENSEI LEVÁ-LA AO CINEMA!

FLASH?

ESTÃO A PASSAR O TECNO-HORROR "NÃO DESENTUPAM ESSA PIA III"! JÁ SINTO OS ARREPIOS!

sSSGGOoOoRRGGHLEHh

QUE DISSESTE, QUERIDA?

...

AGORA ELE PEGA NO DESENTUPIDOR E...

NÃO QUERO SABER!

TENHO A IMPRESSÃO QUE O FILME NÃO TE AGRADA, WENDY!

EH, MAS...

IIIIH!

FRUSH

POP

GLOP! GURGLE!

AAHH!

WENDY?

VIU UMA RAPARIGA LOURA DE OLHOS AZUIS...

AQUELA QUE SAIU A GRITAR "AAARGH"?

JÁ DEVE IR A DOIS QUARTEIRÕES DAQUI!

NÃO, E-ESTOU AQUI!

OH, WENDY... DESCULPA!

EU TAMBÉM LAMENTO, MAS SEI COMO REMEDIAR!

NA TELEVISÃO ESTÁ A DAR A MINHA TELENOVELA FAVORITA! CONVIDO-TE!

VAMOS ENTÃO À TELEVISÃO!

FAZIA-NOS MESMO FALTA UM CHÁ DE CAMOMILA!

EH, EH!

MAS EU SINTO QUE NÃO PRECISO!

AMAS-ME, GERVÁSIO?

SIM!!! AMO-TE, GISELA!

MAS AMAS-ME MESMO?

OOOH!

SIM, MESMO!

É COMOVENTE, NÃO ACHAS?

RRROONC! ZZZZ...

MAS AMAS-ME MESMO, MESMO?

CLARO QUE SIM, MESMO, MESMO!

MAS AMAS-ME MESMO, MESMO, MESMO?

HUMPF! SIM! MESMO, MESMO, MESMO!

AI, AI!

MAS TU AMAS-ME MES...?

TONK

SNORT! RONC!

NO DIA SEGUINTE...

OLÁ, PARDAL! E ENTÃO, DORMISTE BEM?

SEXTA-FEIRA 20 QUINTA-FEIRA

SERV PATEN PATÓ

EHEM... ESTOU A LIGAR PORQUE QUERIA PEDIR-TE DESCULPA! VAMOS ALMOÇAR JUNTOS?

"CLARO! MAS QUEM ESCOLHE O LUGAR SOU EU!"

A ALGA ALEGRE

ENTÃO, JÁ DECIDISTE?

MAS... ESTA EMENTA BARALHA-ME!

CAROÇOS DE PÊSSEGO COM SOJA! CASCA DE BANANA COM ÓLEO DE COCO!

A ALGA ALEGRE

ÓTIMA ESCOLHA, SENHOR! TRAGO O SEU PEDIDO NUM INSTANTE!

MAS...

SWISH

É COZINHA EXPERIMENTAL! A MINHA PAIXÃO!

BEM, EU PREFIRO COMIDA CASEIRA!

"AMANHÃ LEVO-TE A UM VERDADEIRO RESTAURANTE TÍPICO!"

Casa Ernesta
COZINHA DE FORÇA

PARA MIM, ESTRANGULA--PATOS COM MOLHO DE NATAS!

GLOM! EU... PODE SER UMA SALADA DIETÉTICA!

?!

AS SALADAS VAI COMÊ-LAS NA SUA CASA, MENINA!

EHEM... A ERNESTA É UM POUCO IMPULSIVA!

?!

E ASSIM...

MARGARIDA

É INÚTIL! TEMOS GOSTOS DEMASIADO DIFERENTES, AMIGA!

É MUITO CEDO PARA DIZERES ISSO! INSISTE!

ACHAS?

HOJE CONVIDOU-ME PARA IRMOS AO SALÃO DE JOGOS!

E TU VAIS! TALVEZ TE DIVIRTAS!

ESTÁS A DIVERTIR-TE?

HA-HA!

ZAP

BOING

FIIIIP

UAU! CHEGUEI AO OITAVO NÍVEL... NUNCA TINHA CONSEGUIDO!

PODEMOS IR EMBORA, ENTÃO!

!

O MEU PRIMO CHEGA AO VIGÉSIMO SÓ COM UMA MÃO!

PER VER

SPACE MUDDLE

ZOW

E EU SEM MÃOS!

BEEP

TOING

PARDAL... TU TAMBÉM JÁ PERCEBESTE, NÃO?

SIM!

NÃO TEMOS MESMO NADA EM COMUM!

POIS NÃO!

MAS DAQUI A DIAS ENTRO EM FÉRIAS! QUE PROJETOS TENS TU?

ESTAVA A PENSAR PASSAR UNS DIAS NA PRAIA!

BUS STOP

EU SOU ALÉRGICA À AREIA! VOU PARA A MONTANHA!

BEM, EU SOU ALÉRGICO À ERVA DOS PASTOS...

ENTÃO PODEMOS DESPEDIR-NOS JÁ!

B-BOAS FÉRIAS!

MAS NA MONTANHA, ELA PENSA NELE...

AI, AI!

NÃO CONSIGO TIRÁ-LA DA MINHA CABEÇA!

E NA PRAIA ELE...

FLASH FLASH

MAS EU PODIA... CLARO!

?

PAPEL E CANETA, DEPRESSA!

SPLISH SPLASH SPLOSH

ATENÇÃO MARÉ ALTA HOJE 1 H

FLASH
FLASH
NÃO, LAMPADINHA! NÃO É UMA CARTA!
?
E TALVEZ JAMAIS TIVESSE A CORAGEM DE LHA ENTREGAR! AI, AI!
MAS NO REGRESSO DAS FÉRIAS...
PROFESSOR PARDAL REPARA TUDO
OBRIGADO, PROF. PARDAL!
DE NADA! BOAS TORRADAS! VENHA O PRÓXIMO!
A ÚLTIMA... SOU EU!
WENDY!!!
TU QUE REPARAS TUDO... PODES FAZER ALGO POR UM CORAÇÃO DESPEDAÇADO?
SIM, TALVEZ POSSA!

TOMA, LÊ!

O QUE É ISSO?

1 É POR PEGA

UMA LISTA DE TODAS AS COISAS DE QUE EU GOSTO!

É MUITO COMPRIDA! VAIS ACHAR UMA QUE TAMBÉM TE AGRADE, NÃO?

HUM...

ESTÁ FEITO! ADORO CORRIDAS DE FÓRMULA UM!

E TORCES PELA PERRARI OU PELA MACPATER?

PERRARI, CLARO! QUE PERGUNTA, PARDAL!

ENTÃO, ANDA!

E ASSIM...

ZOOOMM

SSWIISH

ZUUUUUUUMMMMMMM

SE EU GANHAR, LEVO-TE A VER "PORKUS, O ASPIRADOR MUTANTE"!

PODES ESQUECER! ESTA NOITE PASSA OUTRA VEZ "AMAS-ME, MEU AMOR"!

ZIIIPPP

VRRRRR

VVOOOOOMM

WOOOOOSSSHHH

EHEM... ISSO É UMA PERGUNTA?

FICA A PENSAR!

VRRRUUUMMMMMMM

ZIPP

Fim

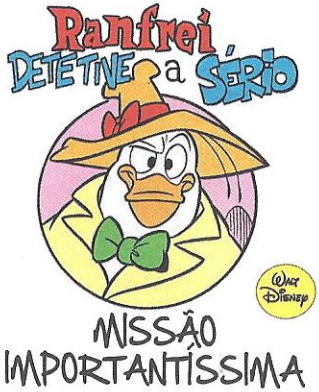

MISSÃO IMPORTANTÍSSIMA

Texto de **Rudy Salvagnini** – Desenhos de **Andrea Lucci**

PELA 1ª VEZ EM DVD - 5 DEZEMBRO

ANGRY BIRDS™ TOONS

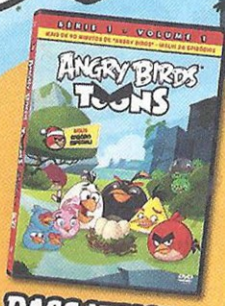

PASSATEMPO
GANHA 5 DVD'S ANGRY BIRDS TOONS

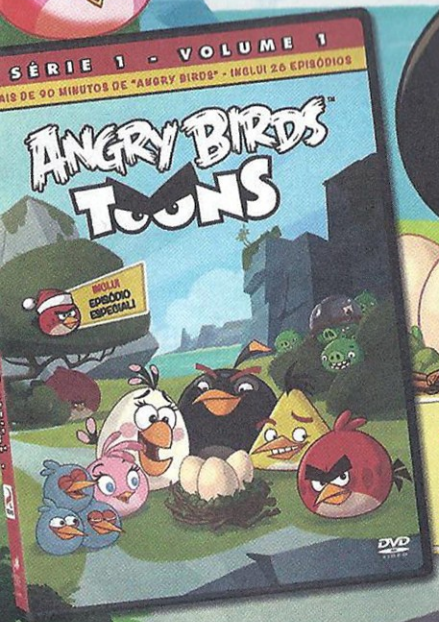

+ DE 90 MINUTOS
DE ANIMAÇÃO SUPER DIVERTIDA

SONY pas

Como participar:

ARA GANHARES UM DESTES DVD'S, SÓ TENS DE ESCREVER UMA FRASE ORIGINAL ONDE INCLUAS AS PALAVRAS NGRY BIRDS" E "COMIX"! ENVIA A TUA RESPOSTA ATÉ AO DIA 31 DE DEZEMBRO DE 2013 PARA O E-MAIL OMIX@GOODY.PT E NÃO TE ESQUEÇAS DOS TEUS DADOS (NOME, IDADE, MORADA COMPLETA E TELEFONE).

AVENCEDORES SERÃO CONTACTADOS E A LISTA DE PREMIADOS SERÁ PUBLICADA NA EDIÇÃO 61 DA REVISTA COMIX.

Disney

Viajante pelo Mundo

A AVENTURA DA TUA VIDA

MARVEL

1 Super Prémio de...

2 viagens únicas

à volta do mundo

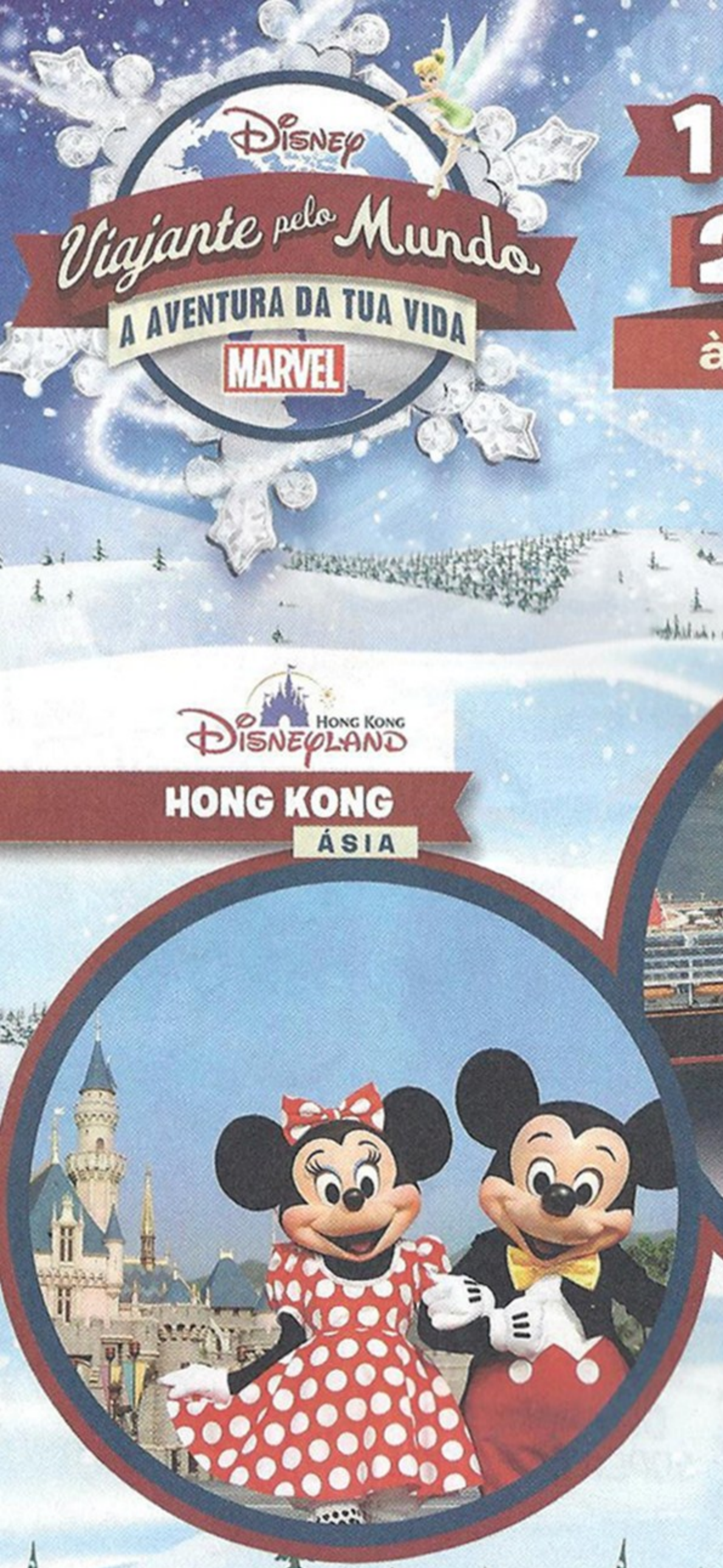

Hong Kong Disneyland

HONG KONG

ÁSIA

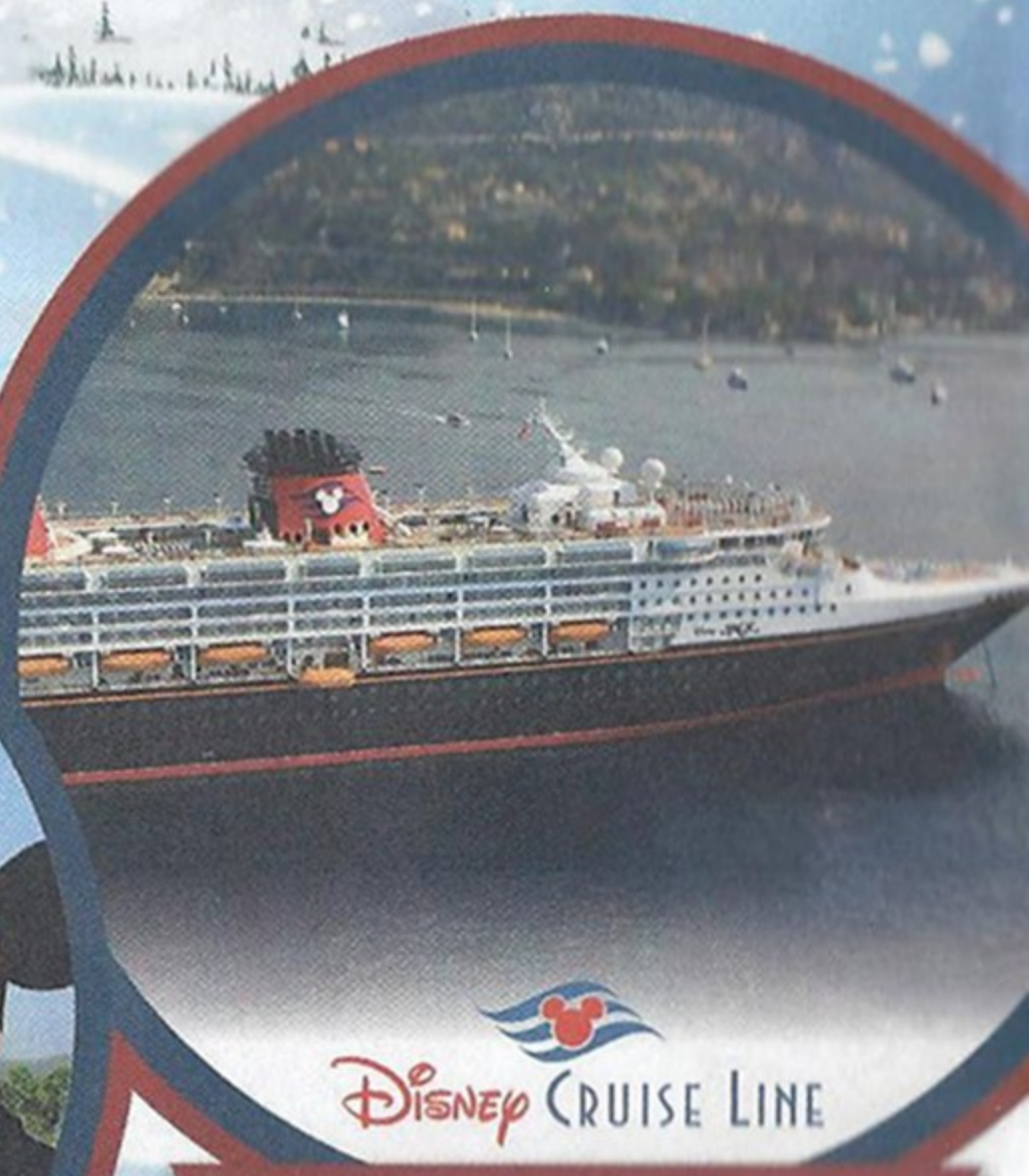

Disney Cruise Line

MEDITERRÂNEO

EUROPA

isney ©MARVEL

Na compra de 25€ de produtos Disney/Marvel podes ganhar este Super Prémio. Participa em www.disney.pt/viajantepelomundo

DONALD e a DESCOBERTA das MEIAS

WALT DISNEY

EH, EH! TIVE UMA SUPERIDEIA PARA GANHAR UMAS MASSAS VALENTES!

MARGARIDA

MARGARIDA

J-2118-4

VOU PASSEAR TURISTAS COM O MEU BARQUINHO À VELA AO LONGO DA COSTA! VOU TER CLIENTES ÀS DÚZIAS!

APOSTO QUE EM POUCOS MINUTOS OS PRIMEIROS VÃO APARECER POR AQUI!

MARGARIDA

PASSEIO PELA COSTA 50€

Texto de **Carlo Panaro** - Desenhos de **Stefano Intini**

MEIA HORA DEPOIS...

UMA HORA DEPOIS...

HUM...

DUAS HORAS DEPOIS...

RONC! RONC!

EH, VOCÊ!

HÃ? EH? QUER DAR UM PASSEIO DE BARCO?

O PASSEIO VAI DAR VOCÊ, MAS É AO ESCRITÓRIO DA CAPITANIA DO PORTO! PARA USAR OS BARCOS COM FINS LUCRATIVOS É PRECISO UMA LICENÇA!

PASSEIO GRÁTIS

CREDO!

E ASSIM...

SGRUNT! CEM EUROS POR VISTOS E CONTRAVISTOS! MAS AGORA ESTOU EM ORDEM!

PRECISO DE DOIS CLIENTES PARA ME REFAZER DA DESPESA! HUM... TENHO DE ARRANJAR UMA FORMA DE OS ATRAIR!

JÁ SEI! VOU OFERECER O PRIMEIRO PASSEIO GRÁTIS, JUNTANDO-LHE SERVIÇO DE BEBIDAS! VAI SER UMA ÓTIMA PUBLICIDADE!

ESTÁ FEITO!

PASSEIO GRÁTIS PARA O PRIMEIRO CLIENTE! SERVIÇO DE BEBIDAS INCLUÍDO

QUE BELO BARQUINHO! APETECE-ME MESMO DAR UM BELO PASSEIO!

UAU! CONSEGUI! BOA!

SGURGLE! GASTÃO?!

OLÁ, PRIMINHO! DEDICAS-TE AOS NEGÓCIOS?

APROVEITO DE BOM GRADO A TUA OFERTA DE PASSEIO GRÁTIS! TOCA A SUBIR A BORDO!

GRRR!

QUIETO! NÃO TENHO NENHUMA INTENÇÃO DE TE TER A BORDO!

CÉUS!

COMO QUEIRAS, MAS AS PESSOAS VÃO PENSAR QUE ÉS UM MENTIROSO!

GLUP!

PASSEIO GRÁTIS ARA O PRIMEIRO LIENTE! DE BIDAS NCLUÍ

E ASSIM...

SGRUNT!

É O MEU AZAR DO COSTUME! OFEREÇO UM PASSEIO GRÁTIS E QUEM É QUE APARECE? O PRIMO SORTUDO!

UFF! QUE CALOR!

TRAZ-ME UMA LIMONADA FRESCA, DONALD! TENHO SEDE!

BEBE ÁGUA DO MAR, SE CONSEGUIRES!

LEMBRO-TE QUE OFERECESTE O SERVIÇO DE BEBIDAS! NÃO QUERES PUBLICIDADE NEGATIVA, POIS NÃO?

HUMPF!

DESPACHA-TE LÁ COM ESSA LIMONADA!

GRR! NÃO TE EXALTES! JÁ VAI!

MUDEI DE IDEIAS! PREFIRO UM CHÁ!

FZZZ

NÃO, NÃO! TRAZ-ME UMA POPA LOLA!

ARA

FZZZ

EHEM... TALVEZ SEJA MELHOR UM SUMO DE FRUTA!

ARA

POP

EU ESCOLHO POR TI! TOMA LÁ UM BELO BATIDO DE ÁGUA FRESCA!

SPLUT! QUASE ME AFOGAVA!

TINHAS CALOR, NÃO ERA? POIS EU REFRESQUEI-TE! EH, EH, EH!

POR TUA CULPA, O MEU CHAPÉU FOI PARAR AO MAR!

OH! COMO EU LAMENTO!

TU FIZESTE-O CAIR E TU VAIS RECUPERÁ-LO!

PO

AAAH!

SKRUMFEETE

ESTA VAIS PAGAR-MA! SNORT!

AH, NÃO! É TUDO GRÁTIS! EH, EH!

TRAZ-ME CÁ O CHAPÉU, SENÃO DEIXO-TE AÍ DE MOLHO!

SGRUNT!

CÁ ESTÁ ELE!

EH! CAIU EM CIMA DE UMA GARRAFA!

DEIXA VER! TALVEZ CONTENHA O MAPA DE UM TESOURO!

NÃO ME PARECE! MAS JÁ VAMOS VER O QUE É!

RGARIDA

HUM... UMA FOLHA ENROLADA! QUERES VER QUE É MESMO O MAPA DE UM TESOURO?

ESTÁ QUASE ILEGÍVEL... "E É AQUELA JOIA NA CABANA DO CABO QUACK..."

UMA JOIA?! UAU! DEVE VALER NO MÍNIMO ALGUNS MILHARES DE EUROS!

MUITO BEM! VAMOS PROCURÁ-LA JUNTOS E DIVIDIMOS O DINHEIRO DA VENDA AO MEIO!

AH, NÃO! EU É QUE ENCONTREI A GARRAFA!

MAS FOI A MINHA SORTE QUE A ATRAIU! ESQUECES QUE ESTAVA DEBAIXO DO MEU CHAPÉU?

HUUUM...

ESTÁ BEM, DIVIDIMOS O QUE DESCOBRIRMOS A MEIAS... MAS DE FORMA ADEQUADA!

UH?

PARA MIM A JOIA, PARA TI A MENSAGEM DEBAIXO DO TEU CHAPÉU!

SGRUNT!

MAIS TARDE EM CABO QUACK...

A "CABANA" DE QUE FALA A MENSAGEM DEVE SER COM CERTEZA A CASA QUE FICA ALÉM, NO PROMONTÓRIO!

ESTOU ANSIOSO POR PÔR AS MÃOS NA JOIA!

E A CABANA É PEQUENA! DEVO ENCONTRÁ-LA EM POUCOS MINUTOS!

HUM... POR ONDE COMEÇO A PROCURAR?

SKREEE

A CÓMODA! É UM ÓTIMO LUGAR PARA GUARDAR UM OBJETO DE VALOR!

NADA! NÃO ESTÁ AQUI!

VOU VERIFICAR NO ARMÁRIO! TALVEZ NUM FUNDO DUPLO...

SBRANGHE

GROAN! O ÚNICO DUPLO QUE GANHEI FORAM OS GALOS NA CABEÇA!

TALVEZ ESTEJA NA MOLDURA DO QUADRO! É BASTANTE ESPESSA!

SGRUNT! NEM AQUI! ONDE DIACHO ESTARÁ AQUELA JOIA?

SE QUISERES, AJUDO-TE A PROCURAR! COM A MINHA SORTE, O RESULTADO É CERTO! DEPOIS, DIVIDIMOS...

NÃOOO! JÁ TE DISSE A PARTE QUE TE CABE! A JOIA É TODA MINHA!

CÉUS!

DEVE ESTAR AQUI COM CERTEZA! VOU PROCURAR POR TODO O LADO!

AQUI NÃO ESTÁ!

ARGH... TALVEZ DEBAIXO DESTA TÁBUA PREGADA!

SKREE

AHIA!

SDONK

GRRR! VOU ENCONTRÁ-LA NEM QUE TENHA DE DEMOLIR A CABANA, TÁBUA POR TÁBUA!

TUMP CRASH BONK

ORA, ORA! COM A MINHA SORTE, JÁ A TÍNHAMOS ACHADO!

POR FIM...

ANF! PROCUREI POR TODO O LADO... A JOIA NÃO ESTÁ AQUI NEM EM FOTOGRAFIA!

SBUFF! A MENSAGEM ERA UMA BRINCADEIRA! NÃO HÁ OUTRA EXPLICAÇÃO!

EH, EH! AINDA BEM PARA MIM QUE POUPEI UMA BUSCA INÚTIL!

AAAAH!

QUEM É O RESPONSÁVEL POR ESTES ESTRAGOS?

?!

EU! MAS O QUE IMPORTA ISSO? PARA MAIS ERA UMA VELHA CABANA ABANDONADA E...

ARGH!

SOU O SUPERVISOR DOS BENS CULTURAIS DE GANSÓPOLIS! AQUILO A QUE VOCÊ CHAMA CABANA É UMA CONSTRUÇÃO DE INESTIMÁVEL VALOR!

NO SÉCULO PASSADO, QUANDO ESTAVA NO INÍCIO DA SUA CARREIRA, A FAMOSA ESCRITORA OTANT XKREVE VINHA PARA AQUI COMPOR OS SEUS TRABALHOS!

GLUP!

INIMIGO DA CULTURA! MAS PORQUE COMETEU UM SEMELHANTE MASSACRE?

EHEM... ENCONTREI UMA MENSAGEM NUMA GARRAFA... FALAVA DE UMA JOIA...

UMA MENSAGEM?

SIM! ESTÁ AQUI...

EXTRAORDINÁRIO! FAZ PARTE DAS ANOTAÇÕES QUE A SUBLIME ESCRITORA COSTUMAVA ATIRAR AO MAR!

A QUEM PERTENCE ESTE PRECIOSÍSSIMO ACHADO?

A MIM!

COMPRO-LHO POR DEZ MIL EUROS!

UAU!

GLUP!

MAS... SE NÃO ERA BRINCADEIRA, ONDE ESTÁ A FAMOSA JOIA?

EH, EH!

PARA TODAS AS MULHERES, A SUA CASA É UMA JOIA! OTANT XKREVE REFERIA-SE À SUA ADORADA CASINHA!

OH, NÃO!

AI, AI! MAIS AI, AI! TANTA CANSEIRA PARA NADA! COMO DE COSTUME, ACABOU MAL!

UM MOMENTO!

VAI ACABAR PIOR SE VOCÊ NÃO RECONSTRUIR A CABANA TAL QUAL COMO ESTAVA!

SNIF!

E ASSIM...

ESTOU MESMO CONTENTE COM A FORMA COMO SE DIVIDIU O RESULTADO DA DESCOBERTA, DONALD! A MIM, O DINHEIRO E A TI, OS SARILHOS! EH, EH!

SGRUNT!

FIM

DISNEY COMIX SOLUÇÕES

PISTAAA!
AO LONGO DA PISTA ENCONTRAS AS LETRAS QUE FORMAM A PALAVRA **CACHECOL.**

PÁGINA 86

REFÚGIO DE EMERGÊNCIA!
OS BLOCOS SÃO **112**, POR ISSO, AINDA FALTAM **38**.

PÁGINA 87

GOODY

Editor
Goody S.A.
Sede Social, Edição, Redação e Publicidade
Av. Infante D. Henrique, nº 306, Lote 6, R/C
1950-421 Lisboa
Tel.: 218 621 530 - Fax: 218 621 540

Diretor Geral António Nunes
Assessor da Direção Geral Fernando Vasconcelos
Diretor Adm. e Financeiro Alexandre Nunes
Contabilidade Cláudia Pereira
Apoio Administrativo Tânia Rodrigues e Catarina Martins

Diretora Clara Raimundo
E-mail: clara.raimundo@goody.pt
Redação Inês Teixeira
Assistente editorial João Eugénio
Colaboradores Stefano Ambrosio, Valentina Camerini

Tradução Ana Carvalho, Isabel Canhoto
Revisão Catarina Almeida, Diana Rocha, Marta Pinho

Responsável Gráfica Sofia Marques
Paginação Cláudia Correia, Rui Nave, Sofia Marques
Colaboradora Susana Zenóglio
Arte de capa Alessio Coppola
Coordenador de Produção Externa António Galveia
Coordenador de Produção Interna Paulo Oliveira

Diretora Comercial Luísa Primavera Alves
Tel.: 218 621 545 / Fax: 218 621 495
E-mail: luisa.alves@goody.pt

Accounts Carla Pinheiro
Tel.: 21 862 15 47
E-mail: carla.pinheiro@goody.pt
Mónica Ferreira
Tel. 21 862 15 39
E-mail: monica.ferreira@goody.pt

Assistente Comercial Áurea Rebeca
Tel.: 218 621 493
E-mail: aurea.rebeca@goody.pt

Coordenador de Circulação Carlos Nunes
Serviço de Leitores Marisa Martins
Tel.: 218 621 543
Gestão Comercial de Distribuição Moderna Paulo Cabral

Pré-Impressão e Impressão SOGAPAL
Estrada das Palmeiras,
Queluz de Baixo
2745-578 Barcarena

Distribuição
Logista Portugal
Tiragem 40.000 exemplares
Depósito Legal Nº 351994/12
Inscrição na ERC Nº 126285

aind

A Disney Enterprises Inc. é detentora do título Revista Comix. Todos os artigos traduzidos e/ou adaptados são propriedade da mesma, estando a Goody S.A. autorizada a reproduzi-los em Portugal.

ESTATUTO EDITORIAL

REVISTA DISNEY COMIX é uma publicação semanal, baseada nos universos das personagens Tio Patinhas, Pato Donald, Mickey e seus respetivos amigos.
REVISTA DISNEY COMIX tem por objetivo promover o gosto e os hábitos de leitura entre as crianças e jovens, fornecendo divertidas histórias em formato de banda desenhada, e ainda jogos e atividades que estimulam a criatividade e a capacidade de raciocínio. Tudo isto através de uma linguagem cuidada e adequada ao target.
REVISTA DISNEY COMIX compromete-se a respeitar os direitos e deveres previstos na Constituição da República, na Lei de Imprensa e no Código Deontológico dos Jornalistas.

© Disney

AHAHA! AHAHA! AHA! AHAHA

PRÓXIMA EDIÇÃO
4ª FEIRA, 11 DE DEZEMBRO

TODAS AS 4AS FEIRAS NA BANCA!

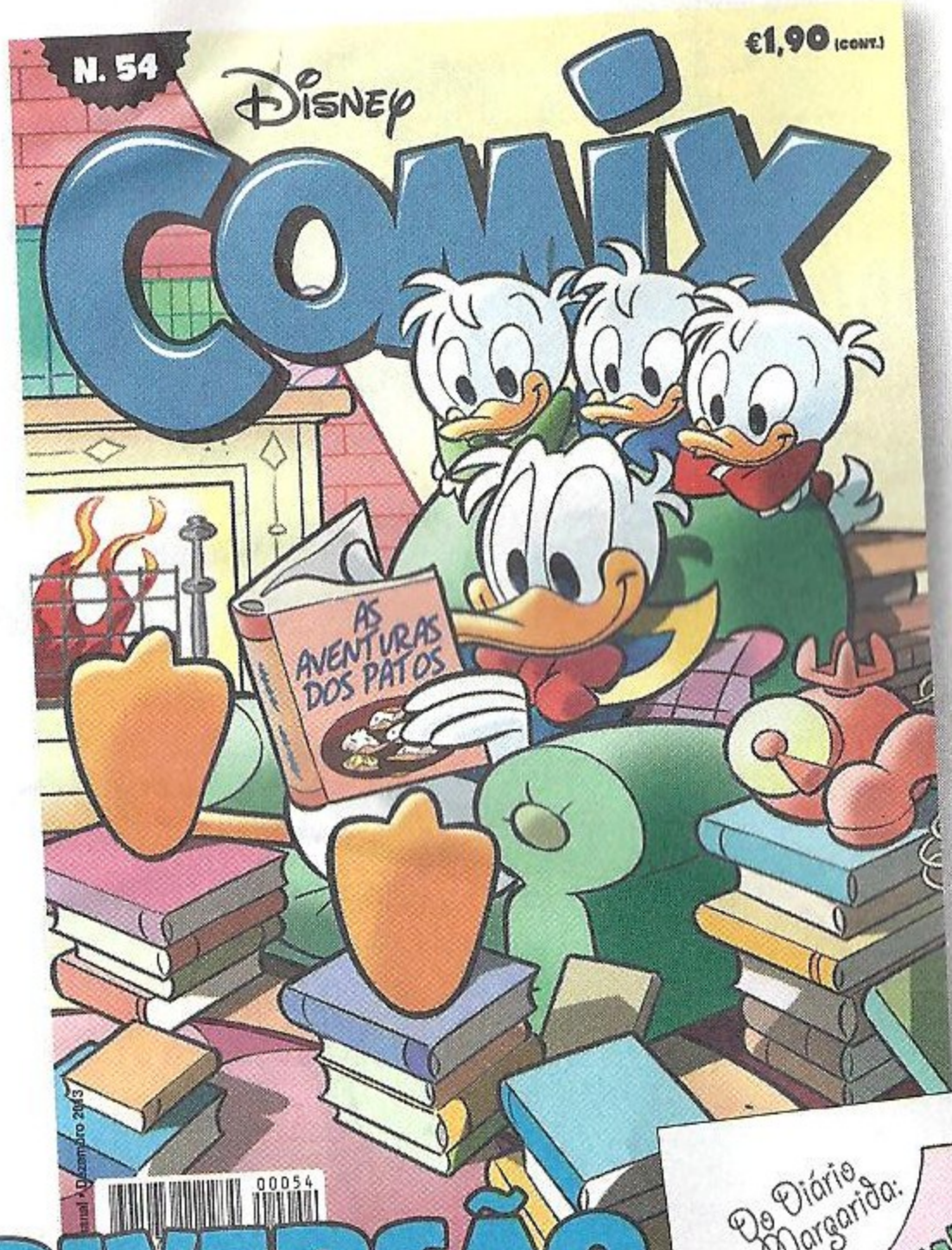

DIVERSÃO EXPLOSIVA!

Será o Mickey um padrinho à altura das exigências? Descobre!

A Margarida sem o diário não é feliz! Como tu, sem a Comix!

BOOM

AHAHA! AHAHA! AHAHAHA!

GANHA UMA COMIX EXCLUSIVA!!!

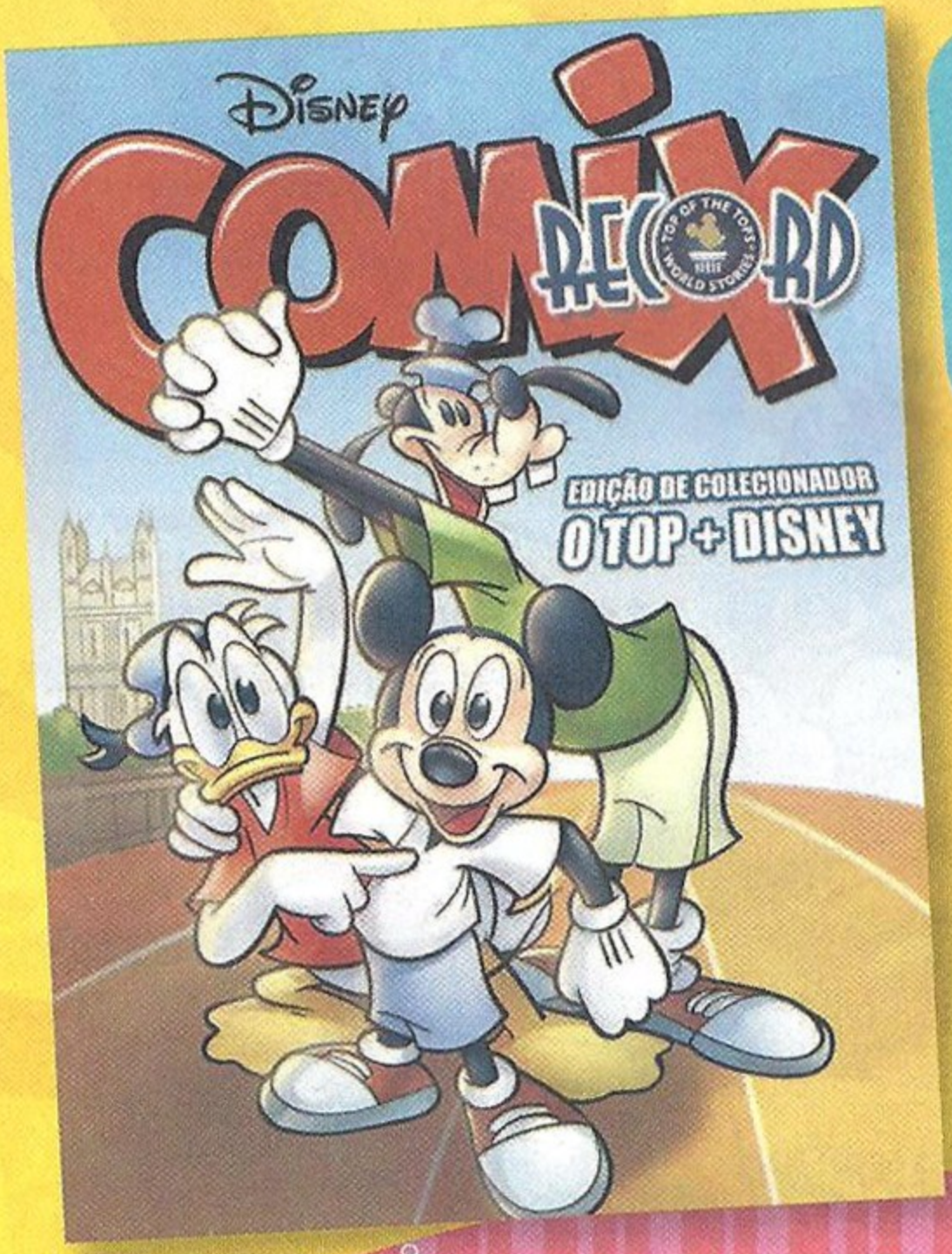

O QUE É A COMIX RECORD?

UMA EDIÇÃO ESPECIAL DA REVISTA COMIX, COM UMA SELEÇÃO DE HISTÓRIAS QUE MARCARAM A HISTÓRIA DA BD! DESCOBRE A HISTÓRIA MAIS PEQUENA DE SEMPRE, A MAIS VINTAGE, A MAIS DARK, ENTRE OUTRAS, NUMA REVISTA EXCLUSIVA QUE NÃO SERÁ POSTA À VENDA!!!

COMO GANHAR A COMIX RECORD?

CADA VEZ QUE COMPRARES UMA DISNEY COMIX, SÓ TENS DE IR AO SITE WWW.EUQUEROACOMIXRECORD.PT E INSERIR O CÓDIGO QUE VEM NESTA PÁGINA. QUANDO TIVERES INSERIDO SEIS CÓDIGOS DIFERENTES BASTARÁ INDICARES A MORADA PARA A QUAL ENVIAREMOS A REVISTA TOTALMENTE GRÁT

CÓDIGO
GHD3LBTR4X7

EM ALTERNATIVA, PODES TAMBÉM PARTICIPAR ENVIANDO SEIS CUPÕES COMO ESTE.

CUPÃO DE PARTICIPAÇÃO

Dados do leitor

Nome _____

Morada _____

Localidade _____ **Código postal**

Data de nascimento ☐☐ ☐☐ ☐☐
Dia Mês Ano

E-mail _____

Código GHD3LBTR4X7

Preenche e reúne os cupões de seis edições diferentes, coloca-os num envelope e envia-os para (não necessita de selo): GOODY – EU QUERO A COMIX RECORD Remessa Livre nº 16001, 1951-970 Lisboa

Os dados recolhidos são processados automaticamente pela Goody S.A. e destinam-se à gestão do teu pedido e à apresentação de futuras propostas.

Caso não pretendas receber informações sobre esta e outras publicações da Goody S.A., assinala aqui. ☐

Caso não pretendas receber propostas de outras empresas ou instituições, assinala aqui. ☐

Data limite para inserção dos seis códigos: 31.12.2013. Passatempo limitado ao stock existente. Envios apenas disponíveis para Portugal Continental e Arquipélagos dos Açores e da Madeira.

NÚMERO 12

NÃO PERCAS!

TODOS OS MESES NAS BANCAS

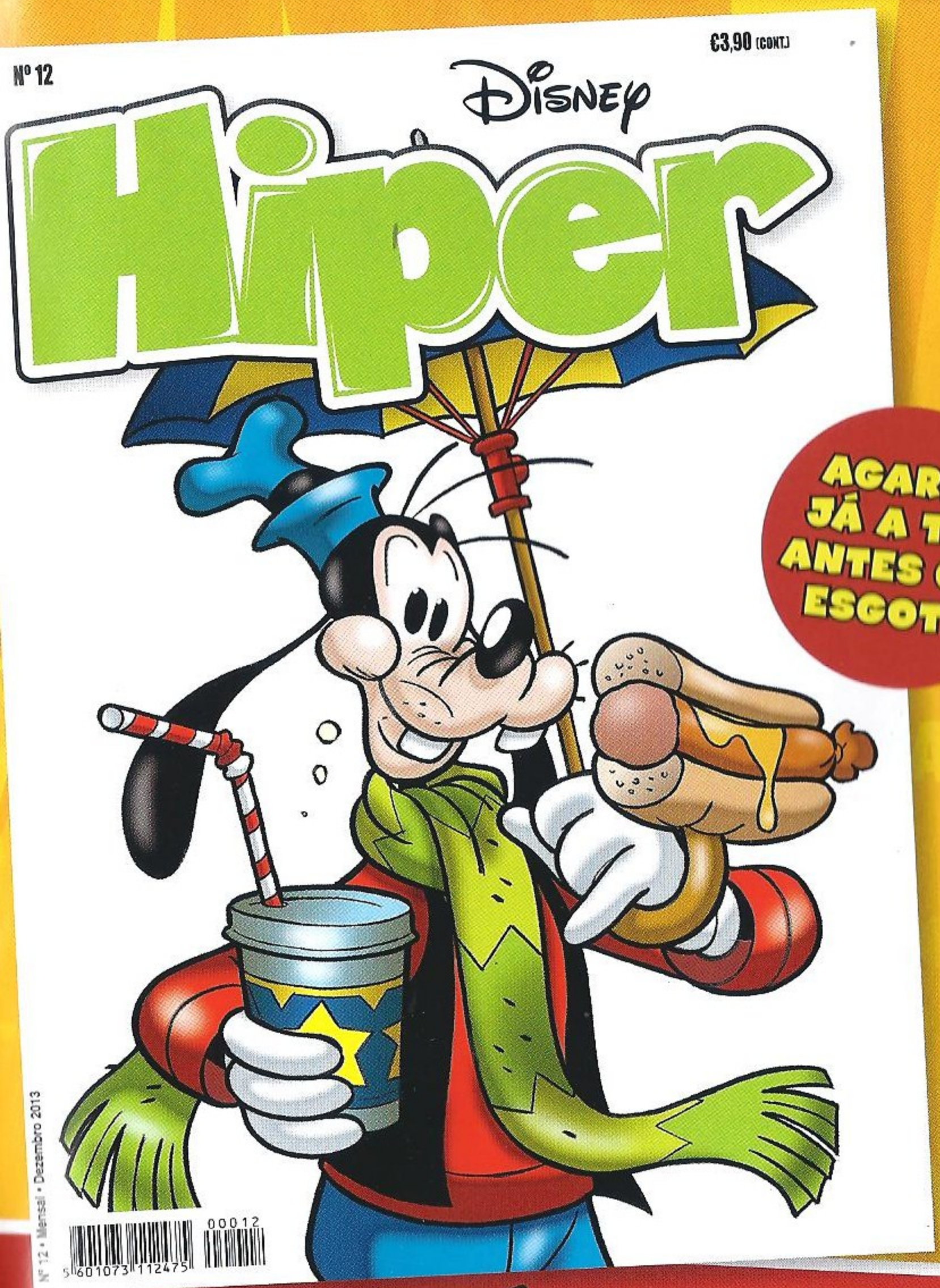

320 PÁGINAS POR APENAS €3,90

A MAIOR AVENTURA EM 70 MILHÕES DE ANOS

O TEMPO DOS DINOSSAUROS

O FILME

3D

BIG PICTURE

NOS CINEMAS 19 DEZEMBRO

WalkingWithDinosaurs.com/Movie

www.facebook.com/20thcenturyfoxportugal

©2013 TWENTIETH CENTURY FOX

S/Class. CCE

PROPERTY OF FOX. PROMOTIONAL USE ONLY. SALE, DUPLICATION OR OTHER TRANSFER OF THIS MATERIAL IS STRICTLY PROHIBITED.